

EXPOSICIÓN
EL ARTE DE VIVIR



CASA ÁFRICA



Casa África presenta la exposición

'El Arte de Vivir: Los Últimos Indígenas'

13 de diciembre de 2007 a las 20:00 en Casa África

El Arte de Vivir: Los Últimos Indígenas es el título de la exposición antropológica que se inaugura el jueves, 13 de diciembre, en la sede de Casa África y que muestra material recopilado a lo largo de casi treinta años por el antropólogo, médico, etnólogo y realizador de documentales Francisco Giner Abati. Podrá ser visitada hasta el 15 de febrero de 2008.

El Arte de Vivir: Los Últimos Indígenas es una muestra que pretende dar a conocer las formas de relacionarse con su entorno de pueblos de regiones remotas del África profunda. Recoge artefactos, utensilios, objetos de culto, armas de caza, adornos personales, juguetes y otros elementos de la vida cotidiana, además de fotografías de sus usuarios. La exposición se montó con material obtenido de las etnias himba y ju/'hoansi, del Sudoeste del continente africano; masai, datoga y hadza, de África Sudoriental, y tepes, ik, dasanetch, somalíes, hamar, surma y nyangatom, del África Centroriental.

El investigador con cuya colección se planteó y estructuró la exposición, Francisco Giner Abati, comenzó su relación física con África en el año 1989, con un viaje al interior de Namibia. Desde entonces, este catedrático de Antropología y médico ha escrito una monografía sobre los himba y ha dirigido y realizado una serie de 24 documentales sobre culturas en África y Asia, que fue emitida en La 2 de TVE, resultado de 17 años de trabajo de campo en África, Asia y el Pacífico. Además, sus colecciones de fotografía y documentales han sido exhibidas en varios países africanos, así como en el Museo Nacional de Antropología español.

Según Abati, “los objetos de uso cotidiano presentan una estética y un encanto especial” en el caso africano. “El arte, en estas pequeñas sociedades, es el resultado de una tradición grupal, en la que el artista permanece anónimo, en contraste con nuestra sociedad, que exalta la creatividad del artista individual”, apunta.

En 'El Arte de Vivir: Los Últimos Indígenas' se unen supervivencia, estética y juego: objetos necesarios para la vida diaria, tanto en su vertiente laboral como de ocio, que además se embellecen de una forma particular. “La exposición quiere reflejar ese deseo de embellecer la vida cotidiana con una estética, que trasciende la mera funcionalidad de los objetos”, reseña Abati, que también nos recuerda que “la mayoría de estos grupos étnicos desaparecerán pronto o se



transformarán con el proceso de globalización creciente”. El director general de Casa África, J. Alfonso Ortiz, afirma, por su parte, que en las culturas tradicionales africanas hay “una voluntad clara de embellecer la dura vida cotidiana”. Precisamente esa unión de belleza y cotidianeidad, de arte y de las zonas más prosaicas de la vida diaria, se encuentra en el origen del título de la muestra.

“La palabra arte no existe en muchas lenguas africanas”, recuerda Ortiz. “Se sobreentiende que es una actividad que forma parte integral de la experiencia cotidiana, desde la decoración de un reposacabezas o la fabricación de una vasija hasta el tatuaje de un guerrero, el adorno de un bailarín o el ajuar de una novia. El concepto de “arte por el arte”, invento moderno occidental, tampoco existe en el África tradicional”, finaliza.

Según Ortiz, la exposición “responde bien a los objetivos de Casa África de promoción del conocimiento y la comprensión de las realidades culturales y sociales de los pueblos africanos”.

En la muestra se presentan los 24 documentales hasta ahora emitidos por TVE con las expediciones del antropólogo, así como una selección entre las 20.000 diapositivas que ha tomado en los últimos treinta años y diferentes objetos. Todo un despliegue informativo para buscar puntos de encuentro entre culturas, al tiempo que se refleja la diversidad cultural del planeta.



Inauguración

Casa África presenta la exposición "El Arte de Vivir: Los Últimos Indígenas"

INAUGURACIÓN: Jueves 13 de diciembre de 2007

HORA: 20.00 horas.

LUGAR: Casa África. Alfonso XIII, 5. 35003 Las Palmas de Gran Canaria

Las Palmas de Gran Canaria, 11 de diciembre de 2007. "El Arte de Vivir: Los Últimos Indígenas" es el título de la exposición antropológica que se inaugurará el jueves 13 de diciembre en la sede de Casa África y que muestra material recopilado a lo largo de 17 años por el antropólogo, médico, etnólogo y realizador de documentales Francisco Giner Abati. Podrá ser visitada hasta el 15 de febrero de 2008.

"El Arte de Vivir: Los Últimos Indígenas" es una muestra que pretende dar a conocer las formas de relacionarse con su entorno de pueblos de regiones remotas del África profunda. Recoge artefactos, utensilios, objetos de culto, armas de caza, adornos personales, juguetes y otros elementos de la vida cotidiana, además de fotografías de sus usuarios. La exposición se montó con material obtenido de las etnias himba y ju/hoansi, del Sudoeste del continente africano; masai, datoga y hadza, de África Sudoriental, y tepes, ik, dasanetch, somalíes, hamar, surma y nyangatom, del África Centroriental.

El investigador con cuya colección se planteó y estructuró la exposición, Francisco Giner Abati, comenzó su relación física con África en el año 1989, con un viaje al interior de Namibia. Desde entonces, este catedrático de Antropología y médico ha escrito una monografía sobre los himba y ha dirigido y realizado una serie de 24 documentales sobre culturas en África y Asia, que fue emitida en La 2 de TVE, resultado de 17 años de trabajo de campo en África, Asia y el Pacífico. Además, sus colecciones de fotografía y documentales han sido exhibidas en varios países africanos, así como en el Museo Nacional de Antropología español.

Según Abati, "los objetos de uso cotidiano presentan una estética y un encanto especial" en el caso africano. "El arte, en estas pequeñas sociedades, es el resultado de una tradición grupal, en la que el artista permanece anónimo, en contraste con nuestra sociedad, que exalta la creatividad del artista individual", apunta.

En "El Arte de Vivir: Los Últimos Indígenas" se unen supervivencia, estética y juego: objetos necesarios para la vida diaria, tanto en su vertiente laboral como de ocio, que además se embellecen de una forma particular. "La exposición quiere reflejar ese deseo de embellecer la vida cotidiana con una estética, que trasciende la mera funcionalidad de los objetos", reseña Abati, que también nos recuerda que "la mayoría de estos grupos étnicos desaparecerán pronto o se transformarán con el proceso de globalización creciente".

El director general de Casa África, J. Alfonso Ortiz, afirma, por su parte, que en las culturas tradicionales africanas hay "una voluntad clara de embellecer la dura vida cotidiana". Precisamente esa unión de belleza y cotidianeidad, de arte y de las zonas más prosaicas de la vida diaria, se encuentra en el origen del título de la muestra.

"La palabra arte no existe en muchas lenguas africanas", recuerda Ortiz. "Se sobreentiende que es una actividad que forma parte integral de la experiencia cotidiana, desde la decoración de un reposacabezas o la fabricación de una



Inauguración

vasija hasta el tatuaje de un guerrero, el adorno de un bailarín o el ajuar de una novia. El concepto de “arte por el arte”, invento moderno occidental, tampoco existe en el África tradicional”, finaliza.

Según Ortiz, la exposición “responde bien a los objetivos de Casa África de promoción del conocimiento y la comprensión de las realidades culturales y sociales de los pueblos africanos”.

En la muestra se presentan los 24 documentales hasta ahora emitidos por TVE con las expediciones del antropólogo, así como una selección entre las 20.000 diapositivas que ha tomado en los últimos treinta años y diferentes objetos. Todo un despliegue informativo para buscar puntos de encuentro entre culturas, al tiempo que se refleja la diversidad cultural del planeta.

Para más información, petición de fotografías y gestión de entrevistas:

- AREA DE COMUNICACIÓN DE CASA AFRICA
-Ana Llovet
-Ángeles Jurado
comunicacioncasafrica@casafrica.es
Telf.: 928432800



CASA AFRICA

Nota de prensa

Casa África participa en un curso sobre África Subsahariana de la Universidad de Salamanca

Las Palmas de Gran Canaria, 23 de marzo de 2009.- Casa África participa, este miércoles 25 de marzo, en la mesa inaugural del segundo módulo del III Curso sobre África Subsahariana que organiza la Fundación Cencillo en la Universidad de Salamanca. Una ponencia del Secretario General de la institución, Luis Padilla Macabeo, forma parte del programa de esta iniciativa, que comenzó el pasado día 16 y que finaliza el 28 y que cuenta con autoridades del mundo de la cooperación y la política exterior española, intelectuales, profesores y periodistas, entre los que se encuentran nombres tan conocidos como los de Fernando Sánchez Dragó o Javier Nart. La clausura del evento correrá a cargo del Secretario de Estado de Asuntos Exteriores, Ángel Lossada Torres.

El III Curso sobre África Subsahariana: Cultura, Política y Cooperación se desarrolla en la Facultad de Psicología de la Universidad de Salamanca y presta especial atención a las sociedades nativas de África, investigando sus modos de vida y dándolos a conocer en el mundo occidental y especialmente en España.

El principal objetivo de la iniciativa consiste en introducir contenidos teóricos de la Expedición 2008 del catedrático Francisco Giner Abati y ahondar en la reflexión sobre la cooperación al desarrollo española con África Subsahariana y otros aspectos relacionados con los microcréditos, la emigración o la salud.

Casa África apoya esta iniciativa y participa en ella, igual que apoya otras experiencias del calado del I Foro Internacional sobre Diversidad e Interculturalidad que se celebró la semana pasada en Córdoba y en el que participó el Director General de Casa África, Ricardo Martínez Vázquez. Ricardo Martínez forma parte de la Comisión Asesora de dicho foro y también tomó parte en su primera sesión plenaria, que moderó Federico Mayor Zaragoza y que giró en torno al tema de la construcción social de la interculturalidad.

PARA MÁS INFORMACIÓN:

ÁREA DE COMUNICACIÓN DE CASA ÁFRICA:

Ana Llovet, directora de Comunicación.

Ángeles Jurado. comunicacioncasafrica@casafrica.es Telf. 928433976 / 928432800

CASA ÁFRICA: ESPAÑA Y ÁFRICA, CADA VEZ MÁS CERCA

Casa África es un consorcio público integrado por el Ministerio de Asuntos Exteriores y de Cooperación, el Gobierno de Canarias, la Agencia Española de Cooperación Internacional para el Desarrollo, los Cabildos de Fuerteventura, Gran Canaria, Lanzarote y Tenerife, y el Ayuntamiento de Las Palmas de Gran Canaria, y que se enmarca en el Plan África del Gobierno de España. Su objetivo principal es acercar África a España desarrollando actividades en los ámbitos cultural, político, social o económico. C/ Alfonso XIII, 5. 35003. Las Palmas de Gran Canaria. info@casafrica.es Telf.: 928 432 800. www.casafrica.es



Nota de prensa

Casa África inaugura la exposición “El Arte de Vivir: Los Últimos Indígenas”

Las Palmas de Gran Canaria, 14 de diciembre 2007. Casa África inauguró anoche la muestra antropológica “El Arte de Vivir: Los Últimos Indígenas”, con material recopilado por el catedrático de Antropología, etnólogo, médico y realizador de documentales Francisco Giner Abati. El objetivo de esta iniciativa es dar a conocer las formas de relacionarse con su entorno de pueblos de regiones remotas del África profunda, mostrar una pequeña parte de la diversidad cultural del continente vecino y familiarizarnos con la manera de enfrentarse a los pequeños dilemas de la vida cotidiana entre los miembros de varias etnias africanas.

La exposición incluye instrumentos musicales, utensilios, objetos de culto, armas de caza, adornos personales, juguetes y otros elementos de la vida cotidiana de diferentes culturas. Objetos, en todo caso, que tratan de expresar la belleza de los pueblos y su estilo de vida, que ha logrado transmitirse a lo largo de generaciones.

También forman parte de la exposición una serie de documentales filmados por Giner Abati y emitidos por Televisión Española, diapositivas y una selección de músicas originales de distintos pueblos africanos.

“El Arte de Vivir: Los Últimos Indígenas” se montó con material obtenido de las etnias himba y ju/hoansi, del Sudoeste del continente africano; masai, datoga y hadza, de África Sudoriental, y tepes, ik, dasanetch, somalíes, hamar, surma y nyangatom, del África Centroriental.

“La palabra arte no existe en muchas lenguas africanas”, recuerda J. Alfonso Ortiz, director general de Casa África. “Se sobreentiende que es una actividad que forma parte integral de la experiencia cotidiana, desde la decoración de un reposacabezas o la fabricación de una vasija hasta el tatuaje de un guerrero, el adorno de un bailarín o el ajuar de una novia. El concepto de “arte por el arte”, invento moderno occidental, tampoco existe en el África tradicional”, finaliza. Según Ortiz, la exposición “responde a los objetivos de Casa África de promoción del conocimiento y la comprensión de las realidades culturales y sociales de los pueblos africanos”.

El investigador con cuya colección se planteó y estructuró la exposición, Francisco Giner Abati, comenzó su relación física con África en el año 1989, con un viaje al interior de Namibia. Desde entonces, este catedrático de Antropología y médico ha escrito una monografía sobre los himba y ha dirigido y realizado una serie de 24 documentales sobre culturas en África y Asia, que fue emitida en La 2 de TVE, resultado de 17 años de trabajo de campo en África, Asia y el Pacífico. Además, sus colecciones de fotografía y documentales han sido exhibidas en varios países africanos, así como en el Museo Nacional de Antropología español.

Parte de los contenidos que se muestran en esta exposición proceden del último viaje de Giner Abati a África, una expedición que recorrió treinta países en una misión tanto antropológica como de cooperación y que se desarrolló durante este año que ahora acaba.

Según Abati, “los objetos de uso cotidiano presentan una estética y un encanto especial” en el caso africano. “El arte, en estas pequeñas sociedades, es el resultado de una tradición grupal, en la que el artista permanece anónimo, en contraste con nuestra sociedad, que exalta la creatividad del artista individual”, apunta.

En “El Arte de Vivir: Los Últimos Indígenas” se unen supervivencia, estética y juego: objetos necesarios para la vida diaria, tanto en su vertiente laboral como de ocio, que además se embellecen de una forma particular. “La exposición quiere reflejar ese deseo de embellecer la vida cotidiana con una estética, que trasciende la mera funcionalidad de los



Nota de prensa

objetos”, reseña Abati, que también nos recuerda que “la mayoría de estos grupos étnicos desaparecerán pronto o se transformarán con el proceso de globalización creciente”.

El acto de inauguración contó con la presencia de público general, profesionales del ámbito de las organizaciones no gubernamentales y figuras del panorama artístico canario.

Para más información, petición de fotografías y gestión de entrevistas:

- **AREA DE COMUNICACIÓN DE CASA AFRICA**
-Ana Llovet, directora de Comunicación
-Ángeles Jurado
comunicacioncasafrica@casafrica.es
Telf.: 928432800



Tomás Morales
La casa natal del poeta Tomás Morales de puede visitar en la Isla de Hoyas. Hay objetos personales, fotografías y mobiliario de la época.
Pza. Tomás Morales, Tel. 922 62 0217



Museo Néstor
Ofrece la exposición de la obra del gran artista Néstor. De martes a sábado, de 10.00 a 20.00 horas. Domingo, de 10.30 a 14.00.
Parque Doramas, s/n. Puerto Canario



Museo de Ciencia
Con muchos interactivos, acuarios de física y un planetario. De martes a domingo, de 10.00 a 20.00. Lunes, cerrado. En La Laguna (IEMER).
Via Lactaria, s/n. Tel. 922 22 34 54.



Museo Eider
El museo tiene un objetivo específico: la interactividad. Martes, no hay entrada. Prohibido fumar. Abierto de martes a domingo, de 10.00 a 20.00 horas.
Parque Santa Catalina, Tel. 922 62 0228

SANTORIAL: FUNDACIÓN, HORARIO: MARTES-VIERNES. CORREO: www.canaarias.es. MÁS INFORMACIÓN: WWW.CANARIAS.ES/OCIO

Las Palmas de Gran Canaria venta anticipada

MÚSICA
■ **Ivo Pogorelich**
El pianista croata regresa a las Palmas de Gran Canaria en el marco del programa de 2008 Festival de Música de Canarias. A las 20.00 horas. Teatro de Las Canteras, s/n.

CINE
■ **La ley del silencio**
Santiago Hernández León, cineasta de Biología, es el protagonista del ciclo Cine Comentario que organiza la LUPCA. A las 20.00 horas se proyecta La ley del silencio en el Salón de Actos de Edificio de Humanidades. Después habrá un coloquio con Santiago Hernández León. C/ Hércules 10, 1.

ENCUENTROS/TALLERES
■ **Ecología Humana**
El curso teórico y práctico de estar en el presente, es el título del Encuentro de Ecología Humana que se realizará los días 14, 21 y 28 de enero, en horario de 18.00 a 22.00 horas. ■ Administración: 628782555. www.ecologiahumana.es

■ **Taller de Coach**
Antonio González de Chávez imparte el taller Coaching Transformacional. Tendrá lugar el próximo 26 de enero, de 10.30 a 18.30 horas. ■ Información e inscripción: 690 80 98 22. www.coachingtransformacion.com

EXPOSICIONES
■ **Juan Ismael**
El CCCP organiza, en colaboración con el Gobierno de Canarias y el Cabildo de Fuerteventura, la exposición Juan Ismael: la obra olvidada y los retratos. Abierta al público hasta el 9 de febrero. De lunes a sábado, de 9.00 a 14.00 y de 17.00 a 21.30 horas. ■ Almeida de Colón, 1. Tel. 928 37 34 39.

■ **Individuales**
Raquel Plaza ofrece su pintura y esculturas en la Sala de Arte de CajaCanarias hasta el 10 de febrero. De martes a sábado, de 11.00 a 13.00 y de 17.00 a 21.00 horas. Domingo, de 11.00 a 14.00 horas. ■ C/ Cervantes, 7.

■ **El arte de vivir**
Casa África acogió la muestra Arte de vivir. Los últimos indígenas, donde se muestran artísticos y fotos recopiladas en los últimos 17 años en exposiciones remotas por el profesor Francisco Giner. El horario de vistas de la muestra es de lunes a viernes, de 10.00 a 12.30 horas. Sábado, de 10.00 a 12.30 horas. ■ C/ Alfonso XII, 5. Tel. 928 432 800

■ **Líneas de mira**
La Sala de San Antonio Abad acogió hasta el próximo 20 de enero de 2008 la exposición Líneas de mira. De martes a sábado, de 10.00 a 21.00. Domingo, de 10.00 a 14.00. Festivales, lunes, cerrado. ■ Plaza de San Antonio Abad, 1.

■ **Garbajito**
La Sala de Arte La Regenta acogió una exposición de las esculturas de Pablo Garbajito. La muestra permanecerá abierta al público hasta el 10 de febrero. De martes a viernes, de 10.00 a 20.00; sábados y domingos, de 10.00 a 15.00. Cerrado los lunes y festivos. ■ C/ León y Castillo, 427.

El cabaret del capitán Varela
Se trata de la nueva producción que Marisay presenta en el Teatro Cuyilá. Un repertorio de música popular cubana que suena en el programa de radio protagonizado por el capitán Varela. Dos 25, 26 y 27 de enero, a las 20.00, 1 y 23 de febrero, a las 20.00. ■ Venta de entradas por internet en www.cajacanarias.es. Teatros del teatro, C/ Viera y Clavijo, s/n. Tel. 928 43 21 61. Foros: 922 405 504

■ **Diego el Cigala**
El Teatro Guinard de Santa Cruz de Tenerife recibe el 22 de enero de 2008 a Diego el Cigala, que presenta Dos.

MUSEOS
■ **Casa de Colón**
El Museo se compone de dos grandes salas y un total de quince salas de exposición permanente en las que se muestran objetos y mapas relacionados con los viajes de Colón, la América precolombina, la situación de Canarias como enclave estratégico y base de exploración del Nuevo Mundo, pinturas de los siglos XVI al XIX y la historia y génesis de Las Palmas de Gran Canaria. El horario de vistas del museo es de lunes a viernes, de 9.00 a 18.00. Sábados y domingos, de 9.00 a 15.00 horas. Cerrado el 29 de mayo. ■ Colón, 1. Tel. 928 312 373.

■ **Museo Canario**
El museo acogió una exposición permanente en la que se muestra el modo de vida de los aborígenes de la isla de Gran Canaria desde la prehistoria hasta el primer milenio antes de Cristo. No olvides de visitar las murallas de los aborígenes. Horario de vistas del museo, de lunes a viernes, de 10.00 horas a 20.00 horas. Sábados, domingos y festivos, horario de vistas de 10.00 a 14.00. ■ C/ C/ Herrera, 2. Tel. 928 333800.

■ **Casa Museo Pérez Galdós**
Esta residencia es el casa natal del escritor, un edificio de principios del XIX. En sus dependencias se puede contemplar un amplio muestrario de muebles, objetos personales y obras de arte de los miembros de la familia Canales en Madrid y Santander, además del trabajo de Galdós pintado por Joaquín Sorolla. Todas las vistas son gratuitas y se hacen a las horas en punto. El grupo de visitantes no excederá las 15 personas por razones de seguridad y de conservación. El horario de vistas es de martes a viernes, de 10.00 a 14.00 y de 16.00 a 20.00 horas. Los sábados, domingos y festivos, de 10.00 a 14.00 horas. Cerrado los lunes, el 29 de diciembre, el 1 de enero, el Martes de Carnaval y el 22 de mayo. ■ C/ Cano, 2 y 6. Tel. 928 365 976/ 928 373 745.

■ **Museo de Arte Sacro**
En el lateral sur de la Catedral está el Pálio de los Naranjos, del siglo XVII, cuya balconada típica canaria es única. La Catedral se comunica con la antigua huerta por la Puerta de Aire. Las sales que rodean el Pálio, cinco en total, albergan el Museo de Arte Sacro. El horario de vistas es de lunes a viernes, de 10.00 a

17.00 horas, sábados, de 10.00 a 14.00. Domingo, cerrado. ■ C/ Espinosa, 20. Tel. 928 31 49 69.

AGÜIMES
■ **Capturador de destello**
Sergio Gil CI expone hasta el día 27 en la Casa Museo Odrando Hernández. El horario de vistas de la exposición es de 10.00 a 21.00. ■ Plaza de la Constitución, 3.

■ **Huellas de la diáspora**
El Museo de Historia de Agüimes acogió la muestra Huellas de la diáspora hasta el próximo 21 de febrero. El horario de vistas de la exposición es de martes a domingo, de 9.00 a 14.00 y de 15.00 a 18.00 horas. ■ C/ Añaberes Provisionales, s/n. Tel. 902 300 360.

SAN BARTOLOMÉ
■ **Nando del Castillo**
El fotógrafo Nando del Castillo ofrece una muestra de sus trabajos en la Galería Casa Conda. La exposición permanecerá abierta hasta el 1 de febrero. De lunes a viernes, de 9.00 a 14.30 horas. ■ C/ Marcial Franco, 7-9.

TELDE
■ **Casa Museo León y Castillo**
El que fuera hogar de los hermanos Fernando y Juan León y Castillo es en la actualidad un museo donde poder disfrutar de cuadros, muebles, libros y planos originales del Puerto de

Gran Canaria
■ **AGÜIMES**
■ **Capturador de destello**
Sergio Gil CI expone hasta el día 27 en la Casa Museo Odrando Hernández. El horario de vistas de la exposición es de 10.00 a 21.00. ■ Plaza de la Constitución, 3.

■ **Huellas de la diáspora**
El Museo de Historia de Agüimes acogió la muestra Huellas de la diáspora hasta el próximo 21 de febrero. El horario de vistas de la exposición es de martes a domingo, de 9.00 a 14.00 y de 15.00 a 18.00 horas. ■ C/ Añaberes Provisionales, s/n. Tel. 902 300 360.

SAN BARTOLOMÉ
■ **Nando del Castillo**
El fotógrafo Nando del Castillo ofrece una muestra de sus trabajos en la Galería Casa Conda. La exposición permanecerá abierta hasta el 1 de febrero. De lunes a viernes, de 9.00 a 14.30 horas. ■ C/ Marcial Franco, 7-9.

TELDE
■ **Casa Museo León y Castillo**
El que fuera hogar de los hermanos Fernando y Juan León y Castillo es en la actualidad un museo donde poder disfrutar de cuadros, muebles, libros y planos originales del Puerto de

mercadillos

GRAN CANARIA
■ **LUNES**
San Bartolomé de Tirajana: Todos los días, mercadillos de artesanía. En el Pálio Eusebio Jiménez. ■ De 18.30 a 23.30 horas. Santa Lucía de Tirajana: Agricult. Plazas Feria de Vecindario. ■ De 8.00 a 14.00 horas.

■ **MARTES**
Mogán: C/ Pazo González. ■ De 8.00 a 14.00 horas.

■ **MÉRCOLES**
Santa Lucía de Tirajana: Centro Feria de Vecindario. ■ De 8.00 a 14.00 horas. San Bartolomé de Tirajana: San Fernando. ■ De 8.00 a 14.00 horas.

■ **JUEVES**
San Bartolomé de Tirajana: Asestador, en la terraza del parking de Matagorda junto a la estación de guaguas de Goba. ■ De 10.00 a 17.00 horas. Agüimes: Frente a la piscina municipal. ■ De 8.00 a 13.00 horas. Galdar: Plaza de Santiago. ■ De 8.00 a 14.00 horas.

■ **VIERNES**
Mogán: Muelle Deportivo. ■ De 8.00 a 14.00 horas.

■ **FIN DE SEMANA**
Telde: Plaza de San Gregorio. Sábados. ■ De 8.00 a 14.00 horas. En las Ramblas de Anárriz. Domingos. ■ De 8.00 a 14.00 horas. Arucas: C/ León y Castillo. Sábados. ■ De 8.00 a 14.00 horas. Santa Brigida: Desplazamiento municipal. ■ Sábados, de 8.00 a 20.00 horas; domingos, de 8.00 a 14.00 horas. San Mateo: Casco urbano. ■ Sábados, de 8.00 a 20.00 horas; domingos, de 8.00 a 15.00 horas. Valleseguillo: Domingos. C/ de la Gomería. ■ De 8.00 a 14.00 horas. Teror: Domingos: desfilado de la Basílica de Nuestra Señora del Pino. ■ De 8.00 a 14.00 horas. Moya: Domingos, estación de guaguas. ■ De 8.00 a 14.00 horas. Valleseco: Domingos, casco urbano. ■ De 8.00 a 14.00 horas. San Bartolomé de Tirajana: San Fernando. ■ De 8.00 a 14.00 horas.

la Luz y de Las Palmas, además de otras curiosidades. Horario de vistas, de lunes a viernes, de 9.00 a 20.00 horas; sábados, de 10.00 a 15.00 horas. ■ C/ León y Castillo, 42-45. Tel. 928 68 13 77.

GÁLDAR
■ **Curva Pintada**
La Curva Pintada de Gáldar es un lugar ideal para conocer cómo vivían los primeros habitantes de la isla de Gran Canaria. Los horarios de vistas son de martes a sábado, de 8.30 a 20.00 (última vista a las 18.00 horas); los domingos, de 11.00 a 20.00 (última vista a las 18.00 horas). Cerrado todos los lunes del año, el 1 y el 6 de enero, el 1 de mayo y el 25 de diciembre. Entrada gratis para los menores de 10 años, los días 18 de marzo, 29 de julio y los primeros sábados de cada mes. En esos días, será preciso reservar la entrada en taquilla (último dos entradas por persona), hasta que se agote el stock. Todas las vistas son gratuitas, por lo que es necesario acudir las entradas con anticipación, preferentemente mediante el servicio de Callcenter de la Caja Insular de Ahorros de Canarias. También se venden entradas en la taquilla del museo y se pueden hacer reservas telefónicas en el 928 69 57 46. ■ C/ Alcañices, 2.

Fuerteventura
PUERTO DEL ROSARIO
■ **Museo Miguel de Unamuno**
Miguel Unamuno sufrió destierro en la isla majoreña en el año 1924. La casa donde se alojó en ese momento ha sido convertida en un Museo donde se exponen objetos, muebles y fotografías de la estancia de Miguel de Unamuno en Fuerteventura. ■ Virgen del Rosario, 11. Tel. 928 66 23 76.

TUINEJE
■ **Entre dos mundos**
Sanita José Francisco García ofrece una muestra de sus pinturas en la Sala de Exposiciones Gran Tarajal. Abierta hasta el próximo 14 de febrero. De lunes a viernes, de 16.00 a 20.00 horas.

Lanzarote
HARÍA
■ **Cueva de los Verdes**
Surgió a raíz de las erusiones del Volcán de la Corona. En 1964 fue adquirido por Jesús Sola y en su interior se encuentra un auténtico y único principal de la Estación Geodinámica de Lanzarote. El horario de vistas es de 10.00 a 18.00 horas; la última visita guiada es a las 17.00 horas. ■ Teléfono 928 84 84 84.

TEGUISE
■ **Fundación César Manrique**
La Fundación está situada en la que fuera casa del magro arquitecto ce

CANARIAS no se hace responsable de los cambios que los organizadores de los eventos efectúan en los programas inicialmente previstos y que son trascritos en esta página.



SERVICIO 24 HORAS

Experiencia y Calidad en Servicios Funerarios

FUNDACIONES FUNERARIAS LA SOCIEDAD DEL

Las Palmas: Tlf: 902 300 474 Fax: 928 485 223

Arucas: Tlf: 928 623 536 Fax: 928 623 580

Vecindario, Playa del Inglés, Mogán Tlf: 928 781 801 Fax: 928 781 801



SANATORIO SAN MIGUEL
C/ Ayegeures, 1.A. 35010 Las Torres

Tel. 928 300 000

aspecho DE CANARIAS

SANTORAL: Higiene, Espiritualidad, Historia... CORRECCIÓN DE CANARIAS 7. MÁS INFORMACIÓN: WWW.CANARIAS7.ES/OCIO

Tomás Morales
La casa nata del poeta Tomás Morales se puede visitar en la Villa de Mayol. Hay opciones personalizadas, fotografías y mobiliario de la época.
Por: Tomás Morales. Tel: 958620217

Museo Néstor
Ochena la exposición de la obra del artista Néstor. De martes a sábado, de 10.00 a 20.00 horas. Domingo, de 10.30 a 14.00.
Parque Domínguez, s/n. Puerto Cerrado

Museo de Ciencia
Con muchos interactivos, aparatos de física y un planetario. De martes a domingo, de 10.00 a 20.00. Lunes, cerrado. En La Laguna (Tenife).
Vía Lázaro, s/n. Tel: 922 26 34 54

Museo Elder
El museo tiene un objetivo específico, la interactividad. Por eso, su tema es prohibido no tocar. Al final de martes a domingo, de 10.00 a 20.00 horas.
Parque Santa Catalina. Tel: 922 01 73 23

Las Palmas de Gran Canaria venta anticipada

TEATRO
El año que viene...
La Compañía Teatral Teatro presenta en la Sala Mayor de Teatro la producción *El año que viene...*, un montaje que combina el clown con el drama. Del 11 al 13 de enero, a las 21.00 horas. ● **CV** Pío Baroja. Tel: 926 242 180

DANZA
Ballet Imperial Ruso
El Teatro Cuyas recoge la actuación del Ballet Imperial Ruso que ofrece tres grandes obras: *Snowflake*, *Carmina Burana* y *Bolero*. Del 10 al 13 de enero. Días 11 y 12, a las 19.00 y las 22.30, día 13, a las 18.00 horas. ● **CV** Vera y Cia. Tel: 926 242 180

ENCUENTROS/TALLERES
Ecología Humana
El nuevo espacio y taller de Ecología Humana que se realizará los días 7, 14, 21 y 28 de enero, en horario de 19.00 a 22.00 horas. ● **Información:** 926 780000 ● **www.ecologiahumana.es**

Taller de Coach
Antonio González de Chávez imparte el taller *Coaching Transformacional*. Tendrá lugar el próximo 26 de enero, de 10.30 a 18.30 horas. ● **Información:** 926 80 98 22 ● **www.coachingespanol.com**

El cobrador
El CICA acoge a las 20.00 horas la proyección de esta cinta dentro del ciclo *La demencia del pensamiento*, una historia de violencia, que originó el *Sentimiento de Rebelión* del Hospital Doctor Negrete, la Unidad de Salud Mental del Puerto y el Colegio de Psicólogos de Madrid. ● **Ateneo de Cádiz**, 1. Tel: 928 373 34 39

Festival del Sol
El CICA acoge hasta el día 15 la celebración del Festival Internacional de Cine Gray y Leído. Festival del Sol. Proyecciones a las 18.30, 20.00 y 22.30 horas. Precio, 5 euros. ● **Ateneo de Cádiz**, 1. Tel: 928 373 34 39

Juan Tameit
El CICA organiza, en colaboración con el Gobierno de Canarias y el Cabildo de Fuerteventura, la exposición *Juan Tameit: la obra olvidada y los retratos*. Abierta al público hasta el 9 de febrero. De lunes a sábado, de 9.00 a 14.00 y de 17.00 a 21.30 horas. ● **Ateneo de Cádiz**, 1. Tel: 928 373 34 39

Individuales
Raquel Plans ofrece sus pinturas y esculturas en la Sala de Arte de Cajas Canarias hasta el 10 de febrero. De martes a sábado, de 11.00 a 13.00 y de 17.00 a 21.00 horas. ● **Caja de Canarias**, 7. Tel: 928 373 34 39

Arte de vivir
Casa Añeta recoge la muestra *Arte de vivir*. Los últimos indígenas, como se muestran en las fotografías y videos recopilados en los últimos 17 años en expediciones remotas por el profesor Francisco Gil. El horario de vistas de la muestra es de:

El cerco de Lomagnado
La compañía DRG Teatro presenta esta obra, original de Santiago Sotomayor, de la mano de LA Oumera y Blanca Rosique. En el Teatro Cuyas. Días 18 y 19 de enero a las 20.30 horas. Día 20 de enero, a las 19.00 horas. ● **Venta de entradas por internet en www.teatrocayas.es** ● **Teléfono:** 902 405 504

El cabaret del capitán Verdel
En la sala de nueva producción que el Ministerio presenta en el Teatro Cuyas. Un repertorio de música popular cubana que suena en el programa de radio protagonizado por el *Capi*

El cerco de Lomagnado
Lunes a viernes, de 10.00 a 20.00 horas. Sábados, de 10.00 a 12.30 horas. ● **Ateneo de Cádiz**, 1. Tel: 928 373 34 39

El cerco de Lomagnado
Lunes a viernes, de 10.00 a 20.00 horas. Sábados, de 10.00 a 12.30 horas. ● **Ateneo de Cádiz**, 1. Tel: 928 373 34 39

El cerco de Lomagnado
Lunes a viernes, de 10.00 a 20.00 horas. Sábados, de 10.00 a 12.30 horas. ● **Ateneo de Cádiz**, 1. Tel: 928 373 34 39

El cerco de Lomagnado
Lunes a viernes, de 10.00 a 20.00 horas. Sábados, de 10.00 a 12.30 horas. ● **Ateneo de Cádiz**, 1. Tel: 928 373 34 39

El cerco de Lomagnado
Lunes a viernes, de 10.00 a 20.00 horas. Sábados, de 10.00 a 12.30 horas. ● **Ateneo de Cádiz**, 1. Tel: 928 373 34 39

El cerco de Lomagnado
Lunes a viernes, de 10.00 a 20.00 horas. Sábados, de 10.00 a 12.30 horas. ● **Ateneo de Cádiz**, 1. Tel: 928 373 34 39

El cerco de Lomagnado
Lunes a viernes, de 10.00 a 20.00 horas. Sábados, de 10.00 a 12.30 horas. ● **Ateneo de Cádiz**, 1. Tel: 928 373 34 39

El cerco de Lomagnado
Lunes a viernes, de 10.00 a 20.00 horas. Sábados, de 10.00 a 12.30 horas. ● **Ateneo de Cádiz**, 1. Tel: 928 373 34 39

El cerco de Lomagnado
Lunes a viernes, de 10.00 a 20.00 horas. Sábados, de 10.00 a 12.30 horas. ● **Ateneo de Cádiz**, 1. Tel: 928 373 34 39

El cerco de Lomagnado
Lunes a viernes, de 10.00 a 20.00 horas. Sábados, de 10.00 a 12.30 horas. ● **Ateneo de Cádiz**, 1. Tel: 928 373 34 39

El cerco de Lomagnado
Lunes a viernes, de 10.00 a 20.00 horas. Sábados, de 10.00 a 12.30 horas. ● **Ateneo de Cádiz**, 1. Tel: 928 373 34 39

El cerco de Lomagnado
Lunes a viernes, de 10.00 a 20.00 horas. Sábados, de 10.00 a 12.30 horas. ● **Ateneo de Cádiz**, 1. Tel: 928 373 34 39

El cerco de Lomagnado
Lunes a viernes, de 10.00 a 20.00 horas. Sábados, de 10.00 a 12.30 horas. ● **Ateneo de Cádiz**, 1. Tel: 928 373 34 39

El cerco de Lomagnado
Lunes a viernes, de 10.00 a 20.00 horas. Sábados, de 10.00 a 12.30 horas. ● **Ateneo de Cádiz**, 1. Tel: 928 373 34 39

El cerco de Lomagnado
Lunes a viernes, de 10.00 a 20.00 horas. Sábados, de 10.00 a 12.30 horas. ● **Ateneo de Cádiz**, 1. Tel: 928 373 34 39

El cerco de Lomagnado
Lunes a viernes, de 10.00 a 20.00 horas. Sábados, de 10.00 a 12.30 horas. ● **Ateneo de Cádiz**, 1. Tel: 928 373 34 39

El cerco de Lomagnado
Lunes a viernes, de 10.00 a 20.00 horas. Sábados, de 10.00 a 12.30 horas. ● **Ateneo de Cádiz**, 1. Tel: 928 373 34 39

El cerco de Lomagnado
Lunes a viernes, de 10.00 a 20.00 horas. Sábados, de 10.00 a 12.30 horas. ● **Ateneo de Cádiz**, 1. Tel: 928 373 34 39

El cerco de Lomagnado
Lunes a viernes, de 10.00 a 20.00 horas. Sábados, de 10.00 a 12.30 horas. ● **Ateneo de Cádiz**, 1. Tel: 928 373 34 39

El cerco de Lomagnado
Lunes a viernes, de 10.00 a 20.00 horas. Sábados, de 10.00 a 12.30 horas. ● **Ateneo de Cádiz**, 1. Tel: 928 373 34 39

El cerco de Lomagnado
Lunes a viernes, de 10.00 a 20.00 horas. Sábados, de 10.00 a 12.30 horas. ● **Ateneo de Cádiz**, 1. Tel: 928 373 34 39

El cerco de Lomagnado
Lunes a viernes, de 10.00 a 20.00 horas. Sábados, de 10.00 a 12.30 horas. ● **Ateneo de Cádiz**, 1. Tel: 928 373 34 39

El cerco de Lomagnado
Lunes a viernes, de 10.00 a 20.00 horas. Sábados, de 10.00 a 12.30 horas. ● **Ateneo de Cádiz**, 1. Tel: 928 373 34 39

El cerco de Lomagnado
Lunes a viernes, de 10.00 a 20.00 horas. Sábados, de 10.00 a 12.30 horas. ● **Ateneo de Cádiz**, 1. Tel: 928 373 34 39

El cerco de Lomagnado
Lunes a viernes, de 10.00 a 20.00 horas. Sábados, de 10.00 a 12.30 horas. ● **Ateneo de Cádiz**, 1. Tel: 928 373 34 39

El cerco de Lomagnado
Lunes a viernes, de 10.00 a 20.00 horas. Sábados, de 10.00 a 12.30 horas. ● **Ateneo de Cádiz**, 1. Tel: 928 373 34 39

El cerco de Lomagnado
Lunes a viernes, de 10.00 a 20.00 horas. Sábados, de 10.00 a 12.30 horas. ● **Ateneo de Cádiz**, 1. Tel: 928 373 34 39

El cerco de Lomagnado
Lunes a viernes, de 10.00 a 20.00 horas. Sábados, de 10.00 a 12.30 horas. ● **Ateneo de Cádiz**, 1. Tel: 928 373 34 39

El cerco de Lomagnado
Lunes a viernes, de 10.00 a 20.00 horas. Sábados, de 10.00 a 12.30 horas. ● **Ateneo de Cádiz**, 1. Tel: 928 373 34 39

El cerco de Lomagnado
Lunes a viernes, de 10.00 a 20.00 horas. Sábados, de 10.00 a 12.30 horas. ● **Ateneo de Cádiz**, 1. Tel: 928 373 34 39

El cerco de Lomagnado
Lunes a viernes, de 10.00 a 20.00 horas. Sábados, de 10.00 a 12.30 horas. ● **Ateneo de Cádiz**, 1. Tel: 928 373 34 39

El cerco de Lomagnado
Lunes a viernes, de 10.00 a 20.00 horas. Sábados, de 10.00 a 12.30 horas. ● **Ateneo de Cádiz**, 1. Tel: 928 373 34 39

El cerco de Lomagnado
Lunes a viernes, de 10.00 a 20.00 horas. Sábados, de 10.00 a 12.30 horas. ● **Ateneo de Cádiz**, 1. Tel: 928 373 34 39

El cerco de Lomagnado
Lunes a viernes, de 10.00 a 20.00 horas. Sábados, de 10.00 a 12.30 horas. ● **Ateneo de Cádiz**, 1. Tel: 928 373 34 39

CANARIAS7 no se hace responsable de los cambios que los organizadores de los eventos efectúen en los programas inicialmente previstos y que son transcritos en esta página.

SERVICIO 24 HORAS

TANATORIO SAN MIGUEL

C/ Ayapeiros, 1 A - Las Torres
35010 Las Palmas de Gran Canaria

- 17 Salas perfectamente acondicionadas
 - Personal especializado
 - Hornos crematorios
 - Urnas
 - Zona de columbarios para custodia de cenizas
 - Amplia capilla
 - Floristería
 - Cafetería - Restaurante
 - Aparcamiento cubierto
 - Servicios las 24 horas
- 902 300 474** | tanatorio@tanatoriosanmiguel.com | www.tanatoriosanmiguel.com

20 años DE CANARIAS



Tomás Morales
La casa natal del poeta Tomás Morales se puede visitar en la Villa de Moya. Hay exhibición de fotografías y copias de la época.
Pla. Tomás Morales. Tel: 928 62 50 17



Museo Néstor
Ofrece la exposición de la obra del pintor nortesco Néstor. De martes a sábado, de 10:00 a 20:00 horas. Domingos, de 10:30 a 14:00.
Parque Doanet, s/n, Puerto Carnero



Museo de Ciencia
Con múltiples interactivos, aparatos de física y experimentos. De martes a domingo, de 10:00 a 20:00. Lunes, de 10:00 a 14:00.
Vía Lactia, s/n. Tel: 922 26 34 54.



Museo Elder
El museo tiene un objetivo educativo, la interactividad. Por eso, su oferta es abierta y dinámica. Abierto de martes a domingo, de 10:00 a 20:00 horas.
Repón-Santa Catalina. Tel: 928 81 82 82

SANTORAL: Anísoli, Bonetti, Juan Pedro, Zafra. CORREO: agencias@canarias7.es. MÁS INFORMACIÓN: WWW.CANARIAS7.ES/OBJO

Las Palmas de Gran Canaria venta anticipada

MÚSICA

- Los Secretos**
El famoso grupo de los hermanos Lugo regresa con su nueva producción en la Sala Auditorio de Teatro de la producción musical en un concierto en el Auditorio Alfredo Kraus, a las 21:00 horas. En la Sala Sinfónica. Paseo de Las Canteras, s/n.
- El año que viene...**
La Compañía Teatro "Tato" presenta en la Sala Auditorio de Teatro la producción *El año que viene...*, un montaje que combina el clown con el drama. Del 11 al 13 de enero, a las 21:00 horas. C/ Príncipe de Moya, s/n. Tel: 928 28 42 100

DANZA

- Ballet Imperial Ruso**
El Teatro Cuyllé anuncia la actuación del Ballet Imperial Ruso que ofrece las grandes obras: *Swan Lake*, *Camille*, *Ballet de los 100* y *El Encuentro de los Reyes Magos*. Del 10 al 13 de enero. Del 11 al 13, a las 19:00 y las 21:00. Del 12 al 13, a las 19:00 horas. C/ Viera y Clavijo, s/n.

ENCUENTROS/TALLERES

- Ecología Humana**
El ser humano y el poder de estar en el presente. En el Aula del Encuentro de Ecología Humana que se celebrará los días 11, 12 y 13 de enero, en horario de 19:00 a 22:00 horas. Información: 928 78 00 59. www.ecologiahumana.es
- Taller de Coach**
Antonio González de Cárdenas imparte el taller *Coaching Transformacional*. Tendrá lugar el próximo 26 de enero, de 10:30 a 18:30 horas. Información: 928 28 58 22. www.coachingtransformacional.com

CINE

- Festival del Sai**
El COCCA organiza el día 15 la celebración del Festival Internacional de Cine Sai y sus obras. Festival del Sai. Proyecciones a las 18:30, 20:00 y 22:30 horas. Proa, 8 de mayo. Alameda de Colón 1. Tel: 928 37 34 39

EXPOSICIONES

- Juan Ismael**
El COCCA organiza, en colaboración con el Cabildo de Canarias y el Cabildo de Fuerteventura, la exposición *Juan Ismael. El año olvidado y los reinados*. Abierta al público hasta el día febrero. De lunes a sábado, de 9:00 a 14:00 y de 17:00 a 21:30 horas. Alameda de Colón 1. Tel: 928 37 34 39
- Individualidades**
Rocío Plans ofrece su obra y exposiciones en la Sala de Arte de Capitanía hasta el 10 de febrero. De martes a sábado, de 11:00 a 13:00 y de 17:00 a 21:00 horas. Domingo, de 11:00 a 14:00 horas. C/ Viera y Clavijo, 7
- El arte de vivir**
Casa África ofrece la muestra *El arte de vivir*. Las últimas imágenes, donde se muestran imágenes, fotos, fotografías en las últimas 17 años en colaboración con el artista plástico Fernando Gómez. El horario de vistas de la muestra es de lunes a viernes, de 10:00 a 20:00 horas.

AGÜIMES

- Capitador de destello**
Señor Gil El espacio hasta el día 27 en la Casa Museo Quintanar Heráclides. De 19:00 a 21:00. Plaza de la Constitución 3
- Huellas de la diáspora**
El Museo de Historia de Agüimes acoge la muestra *Huellas de la diáspora* hasta el próximo 21 de febrero. De martes a domingo, de 9:00 a 14:00 y de 15:00 a 18:00 horas. C/ Alameda Provinciales, s/n. Tel: 928 300 303

ARUCAS

- Trayectorias**
El Grupo 98 ofrece una exposición

GRAN CANARIA

- LUNES**
San Bartolomé de Tirajana: Todos los días, mercadillos de artesanía. En el Parque Eduardo Izquierdo. De 19:30 a 23:30 horas. Santa Lucía de Tirajana. Aposda. Pto. Final de Velocidad. De 8:00 a 14:00 horas.
- MARTES**
Mogán: Plaza González. De 8:00 a 14:00 horas.
- MÉRCOLES**
Santa Lucía de Tirajana: Pto. Final de Velocidad. De 8:00 a 14:00 horas. San Bartolomé de Tirajana: San Fernando. De 8:00 a 14:00.
- JUEVES**
San Bartolomé de Tirajana: Artesanía, en la terraza del parking de Maspalomas y en la estación de vagones de Góndol. De 10:00 a 17:00 horas. Agüimes: Plaza de la Unión Municipal. De 8:00 a 13:00 horas. Gáldar: Plaza de Santiago. De 8:00 a 14:00 horas.
- VIERNES**
Mogán: Malecón. De 8:00 a 14:00 horas.
- FIN DE SEMANA**
Telde: Plaza de San Gregorio. Sábados. De 8:00 a 14:00 horas. En las Ramblas de Maspalomas. De 8:00 a 14:00 horas. Anexas: C/ Viera y Clavijo. Sábados. De 8:00 a 14:00 horas. Santa Brigida: Plaza del Parque Municipal. Sábados, de 9:00 a 20:00 horas. Domingo, de 8:00 a 14:00 horas. San Mateo: Casco urbano. Sábados, de 8:00 a 20:00 horas; domingos, de 8:00 a 15:00 horas. Vallesqueiras: Domingos. Calle de la Góndola. De 8:00 a 14:00 horas. Teror: Domingos, estación de la Estación de Nueva Estación del Parque. De 8:00 a 14:00 horas. Mogán: Domingos, estación de vagones. De 8:00 a 14:00 horas. Vallesecor: Domingos, casco urbano. De 8:00 a 14:00 horas. San Bartolomé de Tirajana: San Fernando. De 8:00 a 14:00.

en la actualidad un museo donde podrá disfrutar de cuadros, muebles, libros y objetos originales del Puerto de la Luz y de Las Palmas, además de otras curiosidades. Horario de vistas, de lunes a viernes, de 9:00 a 20:00 horas; sábados, de 10:00 a 20:00 horas; domingos, de 10:00 a 13:00 horas. C/ León y Castiella, 43-45. Tel: 928 69 10 77

GÁLDAR

- Cueva Pintada**
La Cueva Pintada de Gáldar es un conjunto para conocer cómo vivían los primeros habitantes de la Isla de Gran Canaria. Los horarios de vistas son de martes a sábado, de 9:00 a 20:00 horas; de lunes a domingo, de 11:00 a 20:00 horas (última visita a las 18:00 horas). Cerrado todos los lunes del año, el 1 y el 6 de enero, el 1 de mayo y el 25 de diciembre. Entradas gratis para los menores de 10 años, los días 18 de mayo, 25 de junio y los primeros sábados de cada mes. En los días, será propio visitar la entrada en familia (máximo dos entradas por persona), hasta que se agote el día. Todas las visitas son gratuitas, por lo que es necesario acudir las entradas con antelación, preferentemente mediante el servicio de Callcenter de la Caja Insular de Ahorros de Canarias. También se venden entradas en la taquilla del museo y se pueden hacer reservas telefónicas en el 928 69 07 46. C/ Alameda, 2

SAN BARTOLOMÉ

- Toni Cabrera**
Exhibe en la Sala de Arte del Hotel Neptuno de Playa del Inglés hasta el 18 de enero. El horario de vistas es de lunes a domingo, de 10:00 a 22:00 horas. C/ Alameda Provinciales, s/n. Tel: 928 300 303

TELDE

- Casa Museo León y Castillo**
El que fuera hogar de los marinos Fernando y Juan León y Castillo es

mercadillos

GRAN CANARIA

- LUNES**
San Bartolomé de Tirajana: Todos los días, mercadillos de artesanía. En el Parque Eduardo Izquierdo. De 19:30 a 23:30 horas. Santa Lucía de Tirajana. Aposda. Pto. Final de Velocidad. De 8:00 a 14:00 horas.
- MARTES**
Mogán: Plaza González. De 8:00 a 14:00 horas.
- MÉRCOLES**
Santa Lucía de Tirajana: Pto. Final de Velocidad. De 8:00 a 14:00 horas. San Bartolomé de Tirajana: San Fernando. De 8:00 a 14:00.
- JUEVES**
San Bartolomé de Tirajana: Artesanía, en la terraza del parking de Maspalomas y en la estación de vagones de Góndol. De 10:00 a 17:00 horas. Agüimes: Plaza de la Unión Municipal. De 8:00 a 13:00 horas. Gáldar: Plaza de Santiago. De 8:00 a 14:00 horas.
- VIERNES**
Mogán: Malecón. De 8:00 a 14:00 horas.
- FIN DE SEMANA**
Telde: Plaza de San Gregorio. Sábados. De 8:00 a 14:00 horas. En las Ramblas de Maspalomas. De 8:00 a 14:00 horas. Anexas: C/ Viera y Clavijo. Sábados. De 8:00 a 14:00 horas. Santa Brigida: Plaza del Parque Municipal. Sábados, de 9:00 a 20:00 horas. Domingo, de 8:00 a 14:00 horas. San Mateo: Casco urbano. Sábados, de 8:00 a 20:00 horas; domingos, de 8:00 a 15:00 horas. Vallesqueiras: Domingos. Calle de la Góndola. De 8:00 a 14:00 horas. Teror: Domingos, estación de la Estación de Nueva Estación del Parque. De 8:00 a 14:00 horas. Mogán: Domingos, estación de vagones. De 8:00 a 14:00 horas. Vallesecor: Domingos, casco urbano. De 8:00 a 14:00 horas. San Bartolomé de Tirajana: San Fernando. De 8:00 a 14:00.

PUERTO DEL ROSARIO

- Museo Miguel de Unamuno**
Miguel Unamuno nació y creció en la isla española en el año 1894. La casa donde se crio en esta época se ha convertido en un Museo donde apreciar obras, muebles y fotografías de la estancia de Miguel de Unamuno en Fuerteventura. Vigón del Rosario, 11. Tel: 928 66 20 76

LANZAROTE

- LA GRACIOSA**
Festival de Música
El COCCA organiza el día 15 la celebración del Festival Internacional de Cine Sai y sus obras. Festival del Sai. Proyecciones a las 18:30, 20:00 y 22:30 horas. Proa, 8 de mayo. Alameda de Colón 1. Tel: 928 37 34 39
- Individualidades**
Rocío Plans ofrece su obra y exposiciones en la Sala de Arte de Capitanía hasta el 10 de febrero. De martes a sábado, de 11:00 a 13:00 y de 17:00 a 21:00 horas. Domingo, de 11:00 a 14:00 horas. C/ Viera y Clavijo, 7
- El arte de vivir**
Casa África ofrece la muestra *El arte de vivir*. Las últimas imágenes, donde se muestran imágenes, fotos, fotografías en las últimas 17 años en colaboración con el artista plástico Fernando Gómez. El horario de vistas de la muestra es de lunes a viernes, de 10:00 a 20:00 horas.

PUERTO DE LA CRUZ

- Pintura**
Del arte a la cultura. Pintura de Julio Facón es el título de la muestra que se ofrece en la Sala de Arte de Capitanía hasta el 13 de enero. De martes a domingo, de 11:00 a 13:00 y de 17:00 a 21:00.

LA LAGUNA

- La tentación del retrato**
Manolo Cruz ofrece una muestra de sus pinturas en el Museo de la Laguna. Abierta hasta el 11 de febrero, de lunes a viernes, de 10:00 a 14:00 y de 16:00 a 20:00 horas; sábados, de 10:30 a 14:00. Plaza de la Catedral 3. Tel: 922 298 622
- Pintura**
Segunda Hernández exhibe en la Sala de Arte de Capitanía María Pons. Abierta hasta el 19 de enero, de lunes a viernes, de 11:00 a 13:00 y de 16:00 a 21:00 horas; sábados, de 11:00 a 12:00 horas.
- Fotografía**
La Sala de Arte Juan Casá ofrece hasta el 26 de enero la exposición de los trabajos generados y patrocinados en el Premio de Fotografía Medicamentosa de Capitanía. De lunes a viernes, de 11:00 a 13:00 y de 17:00 a 21:00 horas; sábados, de 11:00 a 14:00 y de 17:00 a 20:00 horas.

CANARIAS no se hizo responsable de los cambios que las organizaciones de los eventos efectúen en los programas inicialmente previstos y que son necesarios en esta página.



SERVICIO DE HOMBRES
PONTAS FUNERARIAS LA SOLIDARIDAD

TODO TIPO DE SERVICIOS FUNERARIOS - SERVICIO 24 HORAS - TRASLADOS PROVINCIALES, NACIONALES E INTERNACIONALES - AMPLIA GAMA DE VEHÍCULOS - AGILIDAD EN LOS SERVICIOS Y EN LA GESTIÓN DE TODA CLASE DE DOCUMENTACIÓN FUNERARIA



FUNERARIA SAN MIGUEL

C/ Ayagaures, 1 A
35010 Las Torres
Gran Canaria

Las Palmas:
Tel: 902 300 474
Fax: 928 485 223

Anexas:
Tel: 928 623 536
Fax: 928 623 560

Vecindario Playa del Inglés Mogán
Tel: 928 791 809
Fax: 928 791 801

agenda DE CANARIAS

Tomás Morales

La casa natal del poeta Tomás Morales se puede visitar en la Vía de Méyca. Hay objetos personales, fotografías y mobiliario de la época.
Paseo Tomás Morales, Tel: 928 62 02 17

Museo Néstor

Ofrece la exposición de la obra del ingeniero artista canario. De martes a sábado, de 10.00 a 20.00 horas. Domingos, de 10.00 a 14.00.
Parque Doramas, s/n. Puerto Cerrado. Tel: 928 62 02 17

Museo de Ciencia

Con módulos interactivos, aparatos de física y un planetario. De martes a domingo, de 10.00 a 20.00. Lunes, de 9.00 a 14.30 horas.
Vía Lactea, s/n. Tel: 928 26 34 64

Museo Elder

El museo tiene un objeto de exposición, la interactividad. Por eso, su horario es particular no habitual. Abierto de martes a domingo, de 10.00 a 20.00 horas.
Parque Santa Catalina, Tel: 928 01 18 88

SANTORIAL: HIERRO, GUATEMARA, LEONARDO, VENEZUELA. CORREO: agenda@canarias7.es. MÁS INFORMACIÓN: WWW.CANARIAS7.ES/OJIO

Las Palmas de Gran Canaria venta anticipada

MERCADILLOS

- **San Telmo**
Todos los domingos, las instalaciones de la Edición de Guaguas del Parque de San Telmo albergan un mercadillo de 8.00 a 14.00 horas.
- **Piazza del Pilar Nuevo**
Todos los domingos, el barrio de Vegueta recibe la visita de los artesanos y agricultores de la isla que ofrecen sus productos en la Piazza del Pilar Nuevo. De 11.00 a 15.00 horas.

FOLCLORE

- **Ballet canarios**
El Bolegón del Pueblo Canario del Parque Domínguez es el lugar elegido por los grupos de canto y baile canarios para cantar, todos los domingos a las 11.30 horas, un pequeño recital.

TEATRO

- **El año que viene...**
La Compañía Teatral 'Teatro' presenta en la Sala Insular de Teatro la producción 'El año que viene...', un montaje que comienza el sábado con el estreno. Del 11 al 13 de enero, a las 21.00 horas. Del 14 al 16 de enero, a las 19.00 y las 22.30. Del 17 al 19, a las 19.00 horas. ● C/Alfonso y Claudio, 9. Tel: 928 42 18 60

DANZA

- **Ballet Imperial Ruso**
El Teatro Cuyés acogió la actuación del Ballet Imperial Ruso que ofrece tres presentaciones: 'Zemfira', 'Carmen' y 'Ballet'. Del 10 al 13 de enero de 11.00, 12.00 y 19.00 horas. Del 14 al 16 de enero, a las 19.00 horas. ● C/Alfonso y Claudio, 9.

ENCUENTROS/TALLERES

- **Ecología Humana**
El evento temático y el taller de estar en el presente, es el hilo del Encuentro de Ecología Humana que se realizará los días 14, 21 y 28 de enero. En horario de 19.00 a 22.00 horas. ● Información: 637876029. www.ecologiahumana.es
- **Taller de Coach**
Antonio González de Cádiz es el autor del taller 'Coaching Transaccional'. Tiene lugar el próximo día 26 de enero, de 10.30 a 16.30 horas. ● Información: 928 62 58 25. www.coachingtransaccional.com

CINE

- **Festival del Sol**
El CCCA acogió hasta el día 15 la celebración del Festival Internacional de Cine de Gálg y Lézbez. Festival del Sol. Presentaciones a las 18.30, 20.00 y 22.30 horas. Precio, 5 euros. ● Ayuntamiento de Gálg, 1. Tel: 928 373 24 32.

EXPOSICIONES

- **A Juan Juanes**
El CCCA organiza, en colaboración con el Gobierno de Canarias y el Cabildo de Fuerteventura, la exposición 'A Juan Juanes' la que muestra y los retratos. Abierta al público hasta el 9 de febrero. De lunes a sábado, de 9.00 a 14.00 y de 17.00 a 21.30 horas. ● Ayuntamiento de Gálg, 1. Tel: 928 37 34 32.
- **Individuales**
Raquel Plans ofrece su pintura y esculturas en la Sala de Arte de CajaCanarias

El cabaret del capitán Varela
Se trata de la nueva producción que Musical presenta en el Teatro Cuyés. Un espectáculo musical canario que suena en el programa de radio protagonizado por el capitán Varela. Dos días, 26 y 27 de enero, a las 20.00, 1, 2 y 3 de febrero, a las 20.00. ● Venta de entradas por internet en www.cajacanarias.es. Teatros del teatro, C/ Méyca y Claudio, s/n. Tel: 928 43 21 81. Por teléfono: 928 405 504

Diego el Cigala
El teatro Guzmán de Santa Cruz de Tenerife recibe el 22 de enero de 2008 a Diego el Cigala, que presenta 'Dos

El pescador de sueños
Se trata de un musical infantil. En la Sala Insular de Teatro el día 2 de febrero a las 12.00 y las 18.00 y el 3 de febrero a las 12.00. Precio único de cada entrada, 5 euros. ● Venta de entradas: www.teatrosdelteatro.es. Por teléfono: 928 405 504, en las taquillas del Teatro Cuyés, de 11.30 a 13.30 y de 17.00 a 20.30 horas; taquillas de la Sala Insular, de viernes a domingo, de 17.00 a 21.00

Museo de Arte Sacro
En el lateral sur de la Catedral está el Pórtico de los Navarros, del siglo XVI, cuyo taller de escultura es único. La Catedral se comunica con la antigua huerta por la Puerta del Aire. Las salas que rodean el Pórtico, como en total, albergan el Museo de Arte Sacro. El horario de visitas es de lunes a viernes, de 10.00 a 17.00 horas; sábados, de 10.00 a 14.00. Domingos, cerrado. ● C/Plaza Santa, 20. Tel: 928 37 49 89

Museo de Historia de Agüimes
El Museo de Historia de Agüimes ofrece la muestra 'Historia de la diáspora' hasta el próximo 21 de febrero. De martes a domingo, de 9.00 a 14.00 y de 15.00 a 19.00 horas. ● Calle Nueva, 1. Agüimes. Tel: 928 500 563

ARUCAS

- **Trayectorias**
El Grupo 66 ofrece una exposición pictórica de la trayectoria artística de diez pintores. La muestra de obras se exhibe en el Museo Municipal hasta el próximo 14 de enero, con horario de 10.00 a 20.00 horas. ● Plaza de la Constitución, 3

SAN BARTOLOMÉ

- **Nando del Castillo**
El fotógrafo Nando del Castillo ofrece una muestra de sus trabajos en la Galería Casa Conda. La exposición permanecerá abierta hasta el 1 de febrero. De lunes a viernes, de 9.00 a 14.30 horas. ● Calle Comercio, 7-8

TELDE

- **Casa Museo León y Castillo**
El que fuera hogar de los hermanos Fernando y Juan León y Castillo es en la actualidad un museo donde podrá disfrutar de cuadros, muebles, finis y otros objetos de la época de la Luz y de las Palmas. Además de otras curiosidades. Horario de visitas: de lunes a viernes, de 9.00 a 20.00 horas; sábados, de 10.00 a 20.00 horas; domingos, de 10.00 a 13.00 horas. ● Calle Comercio, 43-45. Tel: 928 69 13 77

GALDAR

- **Cueva Pintada**
La Cueva Pintada de Gálg es un elemento para conocer cómo vivían los primeros habitantes de la isla de Gran Canaria. Los horarios de visitas son de martes a sábado, de 9.00 a 20.00 horas; sábados, de 10.00 a 13.00 horas; domingos, de 11.00 a 20.00 horas. Entradas gratis para los menores de 10 años. Los días 18 de mayo, 29 de mayo y los primeros sábados de junio. En estos días, será preciso retirar la entrada en taquilla (máximo dos entradas por persona), más tarde que de agote el sitio. Todas las visitas son gratuitas, por lo que se recomienda acudir con antelación, prontamente mediante el correo electrónico de la Cueva Pintada de Gálg, o en el Ayuntamiento de Gálg. También se venían admitidos en la taquilla del museo y se pueden hacer reservas telefónicas en el 928 89 57 48. ● C/Alfonso, 2

LA LAGUNA

- **La tentación del retrato**
Mariano Cruz ofrece una muestra de sus pinturas en el Museo de la Laguna. Abierta hasta el 11 de febrero. El horario de visitas de la exposición es de lunes a viernes, de 10.30 a 14.00 y de 16.30 a 20.30 horas; sábados, de 10.30 a 14.00. ● Plaza de la Catedral, 3. Tel: 928 259 622
- **Pintura**
Raquel Plans ofrece su pintura en la Sala de Arte de CajaCanarias María Rosa Alonso. Hasta el 18 de enero. Horario de visitas de la exposición es de lunes a viernes, de 11.00 a 13.00 y de 16.00 a 21.00 horas; sábados, de 11.00 a 13.00 horas.
- **Fotografía**
La Sala de Arte Juan Casco acogió hasta el 26 de enero la exposición de los trabajos pintados y seleccionados en el Premio de Fotografía Modem de Canarias. El horario de visitas de la exposición es de lunes a viernes, de 11.00 a 13.00 y de 17.00 a 21.00 horas; sábados, de 11.00 a 14.00 y de 17.00 a 20.00 horas.

AGÜIMES

- **Capturador de destello**
Sergio Gil exhibe hasta el día 27

GRAN CANARIA

- **MARTES**
Mogán: C/Plaza González. ● De 8.00 a 14.00 horas.
- **MIÉRCOLES**
Santa Lucía de Tirajana: Plaza Ferial de Vecindario. ● De 8.00 a 14.00 horas. San Bartolomé de Tirajana: San Fernando. ● De 8.00 a 14.00.
- **JUEVES**
San Bartolomé de Tirajana: Anepanar, en la terraza del parking de Macchomero para la misión del grupo de Gálg. ● De 19.30 a 23.00 horas. Agüimes: Heróles, en la plaza municipal. ● De 8.00 a 13.00 horas. Gálg: Plaza de Santiago. ● De 8.00 a 14.00 horas.
- **VIERNES**
Mogán: María Dolores. ● De 8.00 a 14.00 horas.
- **FIN DE SEMANA**
Telde: Plaza de San Gregorio. Sábados. ● De 8.00 a 14.00 horas. En las Ramblas de Jardín, domingos. ● De 8.00 a 14.00 horas. Arucas: C/Alfonso y Claudio. Sábados. ● De 8.00 a 14.00 horas. Santa Brigida: Decaño del pueblo municipal. Sábados, de 8.00 a 20.00 horas; domingos, de 8.00 a 15.00 horas. Valleequil: Domingos. C/Plaza de la Gomera. ● De 8.00 a 14.00 horas. Teror: Domingos, en el exterior de la Basílica de Nuestra Señora del Pino. ● De 8.00 a 14.00 horas. Mogán: Domingos, estación de guaguas. ● De 8.00 a 14.00 horas. Valleequil: Domingos, estación de guaguas. ● De 8.00 a 14.00 horas. San Bartolomé de Tirajana: San Fernando. ● De 8.00 a 14.00.

MUSEOS

- **Casa de Colón**
El Museo se compone de dos grandes salas y un total de 40 salas de exposición permanente en las que se muestran objetos y mapas relacionados con los viajes de Colón, la América precolombina, la estación de Canarias como archipiélago estratégico y la sede de experimentación del Nuevo Mundo, pinturas de los siglos XVI al XIX y la historia y génesis de las Palmas de Gran Canaria. El horario de visitas del museo es de lunes a viernes, de 9.00 a 18.00 horas. Cerrado el 22 de mayo. ● C/Colón, 1. Tel: 928 312 373.
- **Museo Canario**
El museo acogió una exposición permanente en la que se muestra al modo de vida de los aborígenes de la isla de Gran Canaria desde la segunda mitad del primer milenio antes de Cristo. No se pueden visitar las ruinas de los aborígenes. Horario de visitas del museo, de lunes a viernes, de 10.00 horas a 20.00 horas. Sábados, domingos y festivos, horario de visitas de 10.00 a 14.00. ● C/Plaza de la Paz, 2. Tel: 928 336800.

GRAN CANARIA

- **MARTES**
Mogán: C/Plaza González. ● De 8.00 a 14.00 horas.
- **MIÉRCOLES**
Santa Lucía de Tirajana: Plaza Ferial de Vecindario. ● De 8.00 a 14.00 horas. San Bartolomé de Tirajana: San Fernando. ● De 8.00 a 14.00.
- **JUEVES**
San Bartolomé de Tirajana: Anepanar, en la terraza del parking de Macchomero para la misión del grupo de Gálg. ● De 19.30 a 23.00 horas. Agüimes: Heróles, en la plaza municipal. ● De 8.00 a 13.00 horas. Gálg: Plaza de Santiago. ● De 8.00 a 14.00 horas.
- **VIERNES**
Mogán: María Dolores. ● De 8.00 a 14.00 horas.
- **FIN DE SEMANA**
Telde: Plaza de San Gregorio. Sábados. ● De 8.00 a 14.00 horas. En las Ramblas de Jardín, domingos. ● De 8.00 a 14.00 horas. Arucas: C/Alfonso y Claudio. Sábados. ● De 8.00 a 14.00 horas. Santa Brigida: Decaño del pueblo municipal. Sábados, de 8.00 a 20.00 horas; domingos, de 8.00 a 15.00 horas. Valleequil: Domingos. C/Plaza de la Gomera. ● De 8.00 a 14.00 horas. Teror: Domingos, en el exterior de la Basílica de Nuestra Señora del Pino. ● De 8.00 a 14.00 horas. Mogán: Domingos, estación de guaguas. ● De 8.00 a 14.00 horas. Valleequil: Domingos, estación de guaguas. ● De 8.00 a 14.00 horas. San Bartolomé de Tirajana: San Fernando. ● De 8.00 a 14.00.

PUERTO DEL ROSARIO

- **Museo Miguel de Unamuno**
Miguel Unamuno sufrió destierro en esta muestra en el año 1924. La obra se abre se aboga en esta época de la convulsión en un Museo donde apreciar objetos, muebles y fotografías de la estancia de Miguel de Unamuno en Fuerteventura. ● Vía del Rosario, 11. Tel: 928 86 23 76.

Lanzarote

- **HARIA**
■ **Cueva de los Verdes**
Surgen de las entrañas del Volcán de la Corona. En 1904 fue adaptada por Jesús Soto y en su interior se encuentra un aulario y el primer edificio de la Estación Geodinámica de Lanzarote. Horario: de 10.00 a 18.00

CANAFEST no es responsable de los cambios que los organizadores de los eventos efectúan en los programas inicialmente previstos y que son transcritos en esta página.

Experiencia y Calidad en Servicios Funerarios

FOMSA FUNERARIA LA SOLEDAD S.L.

Las Palmas: Tlf: 902 300 474 Fax: 928 485 223

Arucas: Tlf: 928 623 536 Fax: 928 623 560

Vecindario: Playa del Inglés, Mogán Tlf: 928 791 809 Fax: 928 791 801

SERVICIO 24 HORAS

PLANATARIO S.A. SINGULI
C/ Ayegueres, 1 A 35010 Las Torres

Tel: 90 96 966

20 años DE CANARIAS. Tomás Morales. Museo Néstor. Museo de Ciencia. Museo Elder.

SANTORAL: Néstor Aguirre, Aldo Guillermo, Marcano. CORREO: aguirre@canariastv.es. MAS INFORMACION: WWW.CANARIAS.TV/OCIO

Las Palmas venta anticipada

FESTIVAL DE MÚSICA. Sinfónica de Gran Canaria. Ballet Imperial Ruso. Encuentros/Talleres. CINE. MUSEOS. EXPOSICIONES.

El circo de Lomigrado. El cabaret del capitán Varela. Gran Canaria AGÜIMES. MERCADILLOS.

ARUCAS. SAN BARTOLOMÉ. MUSEOS. GRAN CANARIA. MARTES. MIÉRCOLES. JUEVES. VIERNES. FIN DE SEMANA.

TELDE. Cueva Pinada. GÁLDAR. Museo Pinada. YAIZA. Pop Fiction. TENERIFE. PUERTO DE LA CRUZ. LA LAGUNA. Pintura. Museo Antonio Padrón.

Fuerteventura. PUERTO DEL ROSARIO. BETANCURIA. SANTA CRUZ. La Palma.

de Eduardo Castillo, Herminia Ramírez, Argentina y José Luis (José) Martínez. Museo de Ciencia. Museo Elder.

de Eduardo Castillo, Herminia Ramírez, Argentina y José Luis (José) Martínez. Museo de Ciencia. Museo Elder.

TODO TIPO DE SERVICIOS FUNÉBRES... POMIPAS FUNÉBRAS LA SOLEDAD. TANATORIO SAN MIGUEL.

LA AGENDA DE LA SEMANA

RANCHO DE ANIMAS
La memoria de los fallecidos será honrada por esta tradicional parranda que partirá el sábado del barrio de Miraflores de Teror a las 18.00 horas.

ATAPUERCA EN LA ISLA
El museo Elder nos descubre los secretos de Atapuerca con una exposición.

JOSÉ OTERO
El artista afincado en Berlín José Otero vuelve a la Isla para presentar sus pinturas en la galería Saro León, en la calle Villavencio de la capital grancanaria.



HUMOR INFANTIL
El Aula de Humor de la Universidad de Las Palmas de Gran Canaria propone para el próximo martes a las 20.30 una mesa de debate bajo el título: *Infancia y humor. ¿Puede riñer?* Tendrá lugar en el salón de actos del Paraninfo de la Universidad.

'PROPUESTA'
Ocho creadores que trabajan habitualmente con la prestigiosa galería Marlborough exponen sus obras en la sala de Manuel Cjeda, en la calle Buenos Aires de la capital grancanaria, hasta el próximo 25 de enero.

'LISBON STORY'
Los jueves de la mediateca, de Gran Canaria Espacio Digital, invita esta noche a visionar la película de Wim Wender *Lisbon Story*. Será a las 20.00 horas.

BAILAR EN LA OSCURIDAD
Mañana, el filme *Bailar en la oscuridad* de Lars Von Trier se pro-

yecta en el salón de actos de Humanidades a las 20.00 horas.

EL ARTE DE VIVIR
El antropólogo Giner Abati resume en la muestra *El arte de vivir* los conocimientos y objetos acopiados durante treinta años de viajes por África. La exposición se exhibe en Casa África.

CINE GAY Y LÉSBICO
Hoy se inaugura el Festival del Sol. Hasta el próximo día 16 de enero, en el Cicca se proyectarán filmes en sesiones programadas para las 18.00, 20.00 y 22.30 horas. En el Centro Insular de Turismo del Yumbo, en Playa del Inglés, las sesiones serán a las 22.30 horas.

RECUERDOS DE BELLO
Ángeles Alemán será la encargada de presentar la novela *Mateo VI:33* de Víctor M. Bello el próximo martes, 15 de enero, a partir de las 20.00 horas en la sala Ámbito Cultural, de El Corte Inglés.

JUAN ISMAEL
El surrealismo del pintor majorero se podrá apreciar en la exposición que esta noche se inaugura en el Cicca a las 20.00 horas.



RECOMENDAMOS...

Órdenes funciones, entre el 19 al 22 de abril. El precio de la entrada oscila entre los 21 y los 12 euros. Se pueden adquirir en <http://www.operadecorralejo.com/repeticiones/>



Imagen del Ballet Imperial Ruso durante la representación del ballet 'Scheherazade'. CF

EL GRAN BALLET IMPERIAL RUSO REPITE EN EL TEATRO CUYÁS

El Ballet Imperial Ruso, que visita el Teatro Cuyás por segunda ocasión, ofrece los días 10, 11, 12 y 13 del presente mes de enero seis funciones de tres obras celebradísimas del repertorio clásico: *Scheherazade*, *Carmina Burana* y *Bolesro*.

El repertorio que incluye conjuntamente las tres obras mencionadas será interpretado cada uno de los días por la célebre compañía rusa. Estrenado el 4 de junio de 1910 en el Théâtre National de l'Opéra de París por los Ballets Russos de Diaghilev, el ballet *Scheherazade* está basado en el cuento sobre Shakhriar y su hermano, de *Las mil y una noches*. El romance turbivo entre la favorita del harén y el esclavo de oro constituye el núcleo del ballet que Mikhail Fokine creó sobre la partitura de Rimsky-Korsakov, una obra sinfónica de 1888, que contó con los bailarines Vasley Nijinsky, Ida Rubinstein y Enrico Cecchetti, como el esclavo favorito de Zo-

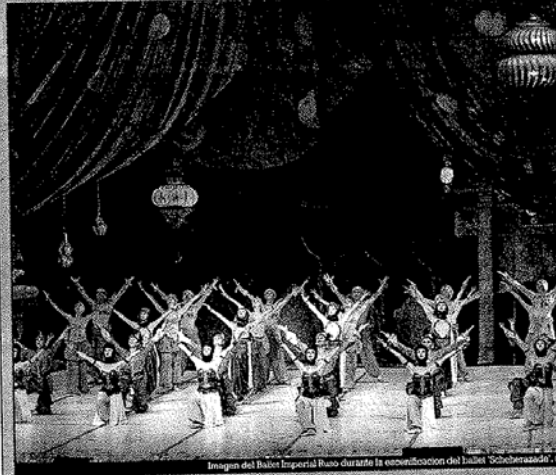
beida, su amante y el gran eunuco, respectivamente. La escenografía y el vestuario que Bakst creó, hechozco al público de la época con sus reminiscencias orientales, marcando un estilo característico repleto de colores en flamas, vistosa calidad para los escenarios de ballet, que inmediatamente fueron puestas de moda por diseñadores y joyeros. Otra de las piezas que el Ballet Imperial Ruso ofrece en el Teatro Cuyás será la brillante cantata escénica *Carmina Burana*, de Karl Orff, que desde su estreno en 1937 en Frankfurt ha pasado triunfalmente por todos los escenarios del mundo. Empezó su nueva vi-

da en versión coreográfica a partir del trabajo de la estomía Maya Murdina, creado para el Ballet Imperial Ruso y estrenada en el escenario del Teatro Novaya Opera de Moscú, en mayo de 2005. Carmina Burana, es una cantata profana para solistas, coro y orquesta, basada en textos procedentes de una colección de cantos en bajo latino y alemán medieval. Los tres actos en los que este ballet se divide son *Primo vere*, *In taberna* y *Cour d'amours*. La tercera obra del programa previsto será *Bolesro*, estrenada originalmente como un ballet en la Ópera de París el 20 de noviembre de 1928 por la rusa mecenas, bailarina e icona de la Belle Époque, Ida Rubinstein.

REBOTALLO

SABAIBA CELEBRA SU VIII ANIVERSARIO

El grupo de música popular Sabaiba celebra el sábado a las 20.30 horas en el Teatro Víctor Jara de Vecindario su 8º aniversario con un espectáculo que lleva por título *Un recorrido por hispanoamérica*. El acto, con entrada gratuita, contará con el cuerpo de baile Faro de Maspalomas y las academias de baile Rumbadance y Salsasur como invitados.

CONCURSO DE MAQUETAS DE CRUZCAMPO

El Festival Contemporánea Cruzcampo convoca el 4º concurso de maquetas para grupos o solistas españoles. Info en www.contemporanea.com

VIDEO-CLIP DE LA GOLOSINA

La Orquesta Golosina, a través de su asociación cultural, cita a sus seguidores el domingo, de 18.00 a 21.30 horas, en el Circulo Mercantil de Las Palmas de Gran Canaria para grabar el videoclip de su nuevo disco. Será una auténtica fiesta. De ello se encargarán DJ Juanito y DJ Molina. Pueden conseguir su invitación a través de la página de internet www.livesalsa.com

Entradas para Elton John en Tenerife

Las entradas para asistir al concierto que Sir Elton John ofrecerá en el campo de golf Costa Adeje en Tenerife el próximo día 20 de enero (lueves) están a la venta en el servicio de internet www.genera.com tickets.companiamas. Las entradas van desde los 30 euros de la zona general, pasando por los 80 de la zona Gold de plus y los 120 euros de la zona Gold sentado.



Mastretta y Ajo, en el Auditorio de Corralejo

Nacho Mastretta y Ajo, la que fuera vocalista del grupo Mil Dolores Pequeños, ofrecerán un concierto el sábado, 12 de enero, a las 21.00 horas en el Auditorio Municipal de Corralejo. Los dos artistas coinciden sobre el escenario con el espectáculo *Striptease Cardiovascular*. Muy recomendable.



Agenda 10/01/2008

SANTORAL: SANTOS JUAN BUENO, GONZALO DE AMARANTE Y AGATÓN.

ACTIVIDADES

TEATRO
'El cerco de Leningrado'
2RC Teatro Compañía de Repertorio estrena en el teatro Cuyás los días 18, 19 y 20 de enero la obra El cerco de Leningrado...

'El año que viene...'
La Sala Insular de Teatro (SIT) recibe del viernes 11 y hasta el domingo 13 el espectáculo El año que viene...

EXPOSICIONES
Gargallo
El Centro de Arte La Regenta accoge la exposición 'Pablo Gargallo en su museo'...

Casa África
El Arte de Vivir: Los Últimos indigenas es el título de la exposición que accoge Casa África...

Magenta
Hasta el próximo día 10 de enero de 2008 permanecerá abierta en la sala de exposiciones Magenta 07 la exposición colectiva de pintura...



MÚSICA
El FMAC'08 se estrena
La III edición del Festival de Músicas Alternativas (FMAC) se estrena hoy jueves en las dos capitales canarias...



MÚSICA
Silje Nergaard
Silje Nergaard actuará en el Auditorio Alfredo Kraus el próximo 26 de enero en la sala San Borondón...

DANZA
Ballet Imperial Ruso
El Ballet Imperial Ruso representará en el Teatro Cuyás Scherzade, Carmina Burana y Bolero...

MÚSICA
Los Secretos
La banda Los Secretos celebra sus treinta años de trayectoria con un concierto que celebrará el próximo día 12 de enero...

CINE
'Bailar en la oscuridad'
El Aula de Cine de la ULPGC proyecta el 11 de enero Bailar en la oscuridad, de Lars von Trier...

Jean-Luc Godard
FilMOTECA Canaria rinde homenaje a Jean-Luc Godard con un ciclo en el que se incluyen cinco de sus mejores títulos...

CENTROS DE INTERÉS
LAS PALMAS DE GRAN CANARIA
Biblioteca Pública del Estado
Museo Parque Arqueológico Cuevas Pintadas
Museo Canario
Archivo Histórico Provincial de Las Palmas

Museo Parque Arqueológico Cuevas Pintadas
Museo Canario
Archivo Histórico Provincial de Las Palmas
Biblioteca Insular
Museo del Néstor
Casa Museo del Pérez Galdós

Jardín Botánico Canario
TELDE
Museo León y Castillo
Toatro Municipal
Juan Ramón Jiménez
ARUCAS
Jardín de la Marquesa
LANZAROTE
Museo Etnográfico Tanit

MUSEO DE LAS PALMAS DE GRAN CANARIA
Biblioteca Pública del Estado
Museo Parque Arqueológico Cuevas Pintadas
Museo Canario
Archivo Histórico Provincial de Las Palmas
Biblioteca Insular
Museo del Néstor
Casa Museo del Pérez Galdós

SORTEOS

Table for BONOLOTO Sorteo 2, Lunes, 7 de enero. Numbers: 5, 9, 17, 18, 40, 49. Prizes: 60€ (282,108,24 €), 5+€ (684,889,73 €), 5 (198,715,46 €), 5+€ (3,761,44 €), 4 (4,011, 29,70 €), 3 (75,817, 4,00 €).

Table for BONOLOTO Sorteo 2, Martes, 8 de enero. Numbers: 4, 6, 12, 25, 28, 31. Prizes: 60€ (684,889,73 €), 5+€ (198,715,46 €), 5 (172, 577,66 €), 4 (71,697, 21,94 €), 3 (116,392, 4,00 €).

Table for BONOLOTO Sorteo 2, Miércoles, 9 de enero. Numbers: 13, 15, 19, 30, 36, 44. Prizes: 6 (1, 1,080,890,11 €), 5+€ (2, 113,648,10 €), 5 (141, 806,01 €), 4 (6,137, 29,42 €), 3 (112,054, 4,00 €).

Table for BONOLOTO Sorteo 1, Viernes, 4 de enero. Numbers: 3, 5, 9, 20, 26, 36. Prizes: 6 (1, 410,630,19 €), 5+€ (2, 109,501,39 €), 5 (123, 690,26 €), 4 (6,216, 27,89 €), 3 (115,927, 4,00 €).

Table for PRIMITIVA Sorteo 1, Jueves, 3 de enero. Numbers: 3, 17, 21, 36, 46, 48. Prizes: 6 (1, 2,672,872,96 €), 5+€ (9, 45,690,14 €), 5 (404, 2,035,70 €), 4 (18,645, 66,16 €), 3 (309,258, 8,00 €).

Table for PRIMITIVA Sorteo 1, Sábado, 5 de enero. Numbers: 5, 11, 12, 16, 27, 39. Prizes: 6 (1, 2,702,556,38 €), 5+€ (10, 41,577,79 €), 5 (291, 2,857,58 €), 4 (17,474, 71,38 €), 3 (319,798, 8,00 €).

Table for EL GORDO Sorteo 1, Domingo, 6 de enero. Numbers: 26, 29, 43, 47, 50. Prizes: 5+€ (1, 12,571,865,62 €), 5+€ (1, 334,481,02 €), 4+€ (30, 2,027,16 €), 4+€ (278, 285,22 €), 3+€ (1,981, 20,72 €), 3+€ (12,718, 20,72 €), 2+€ (32,440, 6,25 €), 2+€ (214,543, 3,00 €), 0+€ (651,159, 1,50 €).

Table for EURO MILLONES Sorteo 1, Viernes, 4 de enero. Numbers: 10, 12, 24, 25, 41. Prizes: 5+€ (1, 916,657,00 €), 5+€ (58, 49,67 €), 4+€ (2, 3,800,29 €), 4+€ (478, 216,78 €), 4+€ (538, 119,75 €), 3+€ (1,607, 49,67 €), 3+€ (18,308, 24,68 €), 2+€ (22,707, 15,46 €), 3+€ (24,371, 17,27 €), 1+€ (106,660, 7,17 €), 2+€ (28,074, 8,09 €).

Table for ONCE Sorteo, Miércoles, 9 de enero. Numbers: 6, 3, 8, 8, 4. Prizes: 84854, 07061, 22339, 63516, 62250. EL COMBO: Miércoles, 9 de enero. Prizes: 2, 1-8, 6-6-6, COMBOLA 09.

FARMACIAS

GRAN CANARIA
Apete: C/ La Concepción, 9
Aguilmes - Ingenio: C/ León y Castillo, 8
Ansite, 129 - Cruce de Arinaga
Arucas: C/ Francisco Gourié, 13
Fajás: C/ 18 de Julio, núm. 29
Gáldar: Plaza de Santiago, 15
Jáizme - Maragón: C/ Ramba de Jiménez, Bloque 2, Local 3
La Aldea de San Nicolás: C/ Alfonso XIII, 42

Hasta las 22h00
Paseo Tomás Morales, 71 - Esq. Canalca
C/ Presidente Alvear, 8 - Junto Gasolinera Alcaravanas
C/ Antón Dvorak, 5 - Urb. Casablanca I
C/ Pintor Pepe Dámaso, 13 - Ampliación Lomo Frailes Tamaraceite

LANZAROTE
Arrecife: C/ García Escámez, 1
Haria: C/ La Hoya, 10 - Haría
Tel.: 928 835027, 629 330553, a partir de las 20:00h.
Tejeda: C/ Reyes Católicos, número 10
Toros: C/ José Miranda Guerra, número 4
Valsequillo: Avda. Los Almendros, núm. 16 - La Barrera. Telf. localización: 679476024 (a partir de las 22h.)

FUERTEVENTURA
Caleta de Fuste: Local B1 del C.C. El Castillo, Avda. El Castillo - Guardia localizada hasta las 22:00h. Telf. 650 123 786
La Oliva: C/ General Franco, número 12 - Corrello
Morro Jable - Jandía: C/ Ciervo, 25 - Morro Jable. // Cañadas del Río, s/n Pájara. Teléfono Localizado: 637 54 98 68
Puerto del Rosario: C/ León y Castillo, número 77
Túnez - Gran Tarajal: C/ Atis Tirma, número 8 - Gran Tarajal

RESIDENCIA San Lorenzo En Ojos de Garza (TELDE)
Residencia integral para mayores. Personal especializado. Máximo confort. Centro de Día. Te invitamos a visitarla de 9.00 a 13.00 hrs. y de 4.00 a 8.00 hrs. de Lunes a Sábados. www.residencia-sanlorenzo.com
928 57 50 32

Disfruta de una Vida sin Barreras
Sillas elevadoras para exterior e interior.
Instalación de ascensores pequeños para casa.
Servicio rápido y cómodo.
Los Mejores Precios del Mercado
Kendel Developments S.L.
Info: Tfno: 922 81 50 54 Móvil: 630 33 02 51 / 647 955 163

agenda DE CANARIAS

Tomás Morales
La casa natal del poeta Tomás Morales se puede visitar en la Vía de Moya. Hay objetos personales, fotografías y mobiliario de la época.
Pza. Tomás Morales. Tlf. 928820217

Museo Néstor
Ofrece la exposición de la obra del insignificante artista canario. De martes a sábado, de 10.00 a 20.00 horas. Domingos, de 10.30 a 14.00.
Parque Doramas, s/n. Pueblo Canario

Museo de Ciencia
Con módulos interactivos, aparatos de física y un planetario. De martes a domingo, de 10.00 a 20.00. Lunes, cerrado. En La Laguna (Tenerife).
Via Lacra, s/n. Tel. 922 26 34 54.

Museo Eider
El museo tiene un objetivo específico: la interactividad. Por eso, su tema es prohibido no tocar. Abierto de martes a domingo, de 10.00 a 20.00 horas.
Parque Santa Catalina. Tlf. 828611828

SANTORAL (Nicanor Aguilar, Alvaro Carrión, Mariano Correo, agenda@canarias.com) **MÁS INFORMACIÓN** WWW.CANARIAS.ES/0610

Las Palmas DE GRAN CANARIA venta anticipada

FESTIVAL DE MÚSICA
■ **Sinfónica de Gran Canaria**
El XXIV Festival de Música de Canarias se estrenó con un concierto del Orquesta Sinfónica de Gran Canaria, bajo la batuta de Pedro Halpern. Con el Coro de la Filarmónica de Gran Canaria y la participación de Os Mustonen al piano. A las 20.30, en el Auditorio Alfredo Kraus. ► *Paseo de Las Canteras, s/n.*

DANZA
■ **Ballet Imperial Ruso**
El Teatro Cuyás acoge la actuación del Ballet Imperial Ruso que ofrece tres grandes obras: *Schéhérazade, Camina Burana y Bolero*. Del 10 al 13 de enero. De 10 a las 20.30 horas; días 11 y 12, a las 19.00 y las 22.30; día 13, a las 19.00 horas. ► *C/Viera y Clavijo, s/n.*

ENCUENTROS/TALLERES
■ **Ecología Humana**
El sexto sentido y el placer de estar en el presente, es el título del Encuentro de Ecología Humana que se realizará los días 7, 14, 21 y 28 de enero, en horario de 19.00 a 22.03 horas. ► *Información: 628780099; www.ecologiahumana.es.*

■ **Taller de Coach**
Antonio González de Chávez imparte el taller Coaching Transformacional. Tendrá lugar el 26 de enero, de 10.30 a 16.30 horas. ► *Información e inscripción: 690 80 98 22; www.coachingtransformacional.com*

CINE
■ **Lisboa story**
El Centro Cultural Gran Canaria Espacio Digital ofrece a las 20.00 horas la proyección de la cinta de Wim Wenders *Lisboa story*. En formato DVD y en VOSE. Entrada libre hasta completar el aforo. ► *C/Océa, 34. Tlf. 928 260 587.*

EXPOSICIONES
■ **Juan Ismael**
El CIOCA organiza, en colaboración con el Gobierno de Canarias y el Cabildo de Fuerteventura, la exposición *Juan Ismael: la obra dibujada y los retratos*. Abierta al público hasta el 9 de febrero. De martes a sábado, de 9.00 a 14.00 y de 17.00 a 21.30 horas. ► *Alameda de Colón, 1. Tlf. 928 37 34 39.*

■ **Individualidades**
Raquel Plans ofrece sus pinturas y esculturas en la Sala de Arte de CajaCanarias hasta el 10 de febrero. De martes a sábado, de 11.00 a 13.00 y de 17.00 a 21.00 horas. Domingos, de 11.00 a 14.00 horas. ► *C/Franco y Roca, 7.*

■ **El arte de vivir**
Casa Ática acoge la muestra *El arte de vivir. Los últimos indígenas*, donde se muestran artefactos y fotos recopiladas en los últimos 17 años en expediciones remotas por el profesor Francisco Giner. El horario de vistas de la muestra es de lunes a viernes, de 10.00 a 20.00 horas. Sábados, de 10.00 a 12.30 horas. ► *C/Afonso XIII, 5. Tlf. 928 432 800*

■ **Ficciones diarias**
Lorena Moran expone sus fotografías en el Gabinete Literario hasta el próximo 12 de enero. El horario de vistas de la muestra es de lunes a viernes, de 17.00

■ **El cerco de Leningrado**
La compañía ZRC Teatro presenta esta obra, original de Santiago Sistierra, de la mano de Lili Cuntiana y Blanca Rodríguez. En el Teatro Cuyás. Días 18 y 19 de enero a las 20.30 horas. Día 20 de enero, a las 19.00 horas. ► *Venta de entradas por internet en www.lacajadecanarias.es. Taquilla del teatro, C/Viera y Clavijo, s/n. Tlf. 928 43 21 61. Por teléfono: 902 405 504*

■ **El cabaret del capitán Varela**
Se trata de la nueva producción que Mestisay presenta en el Teatro Cuyás. Un repertorio de música popular cubana que suena en el programa de radio protagonizado por el cap

a 21.00; sábados, de 11.00 a 14.00. ► *Piazza de Caracas, 1.*

■ **Líneas de mira**
La Sala de San Antonio Abad acoge hasta el próximo 20 de enero de 2007 la exposición *Líneas de mira*. De martes a sábado, de 10.00 a 21.00. Domingos, de 10.00 a 14.00. Festivos y lunes, cerrado. ► *Piazza de San Antonio Abad, 1.*

■ **Gargallo**
La Sala de Arte La Regenta acoge una exposición de las esculturas de Pablo Gargallo. Abierta al público hasta el 10 de febrero. De martes a viernes, de 10.00 a 20.00, sábados y domingos, de 10.00 a 15.00. Cerrado los lunes y los festivos. ► *C/La Cruz y Castiella, 427.*

■ **Fotografías**
La Sala de Exposiciones Augusto Borges de la Agrupación Fotográfica de Gran Canaria acoge una muestra colectiva de fotos hasta el 11 de enero. De lunes a viernes, de 17.30 a 22.00. ► *C/Reyes Católicos, 60.*

MUSEOS
■ **Casa de Colón**
El Museo se compone de dos grandes patios y un total de quince salas de exposición permanente en las que se muestran objetos y mapas relacionados con los viajes de Colón, la América precolombina; la situación de Canarias como enclave estratégico y base de experimentación del Nuevo Mundo; pinturas de los siglos XVI al XX y la historia y génesis de Las Palmas de Gran Canaria. El horario de vistas del museo es de lunes a viernes, de 9.00 a 19.00 horas. Sábados y domingos, de 9.00 a 19.00 horas. Cerrado el 22 de mayo. ► *C/Colón, 1. Tlf. 928 312 373.*

■ **Museo Canario**
El museo acoge una exposición permanente en la que se muestra el modo de vida de los aborígenes de la isla de Gran Canaria desde la segunda mitad del primer milenio antes de Cristo. No se olviden de visitar las momias de los aborígenes. Horario de vistas del museo, de lunes a viernes, de 10.00 horas a 20.00 horas. Sábados, domingos y festivos, el horario de vistas es de 10.00 a 14.00. ► *C/O: Vémeau, 2. Tlf. 928 336800*

■ **Museo de Arte Sacro**
En el lateral sur de la Catedral está el Patio de los Naranjos, del siglo XVII, cuya balconada típica canaria es única. La Catedral se comunica con la antigua huerta por la Puerta

del Aire. Las satés que rodean el Patio, cinco en total, albergan el Museo de Arte Sacro. El horario de vistas es de lunes a viernes, de 10.00 a 17.00 horas; sábados, de 10.00 a 14.00. Domingos, cerrado. ► *C/Ospita Santa, 20. Tlf. 928 31 49 69.*

■ **Diego el Cigala**
El Teatro Guzmán de Santa Cruz de Tenerife recibe el 22 de enero de 2008 a Diego el Cigala, que presenta *Dos legañas*. Después de sus éxitos anteriores, Diego ofrece su nuevo trabajo. ► *Taquillas del teatro: Plaza Isla de la Madre, s/n; teléfono: 922 60 69 23. En internet: www.generatickets.com/cajacanarias.*

ARUCAS
■ **Trayectorias**
El Grupo 98 ofrece una exposición pictórica de la trayectoria artística de diez pintoras. La muestra de puede visitar en el Museo Municipal hasta el próximo 14 de enero, con horario de 10.00 a 20.00 horas. ► *Plaza de la Constitución, 3.*

SAN BARTOLOMÉ
■ **Toni Cabrera**
Expone en la Sala de Arte del Hotel Neptuno de Playa del Inglés hasta el 13 de enero. El horario de vistas de la muestra es de lunes a domingo, de 10.00 a 22.00 horas. ► *C/Alerces Provisionales, s/n. Tlf. 902 300 363.*

■ **Percepciones**
Exposición y subasta de cuadros

mercadillos

GRAN CANARIA
■ **LUNES**
San Bartolomé de Tirajana: Todos los días, mercadillos de artesanía. En el Parque Europeo (minirent). ► *De 19.30 a 25.30 horas. Santa Lucía de Tirajana:* Agrícola. Fiestas Feriales de Vecindario. ► *De 8.00 a 14.00 horas.*

■ **MARTES**
Mogán: C/Paco González. ► *De 8.00 a 14.00 horas.*

■ **MIÉRCOLES**
Santa Lucía de Tirajana: Recinto Ferial de Vecindario. ► *De 8.00 a 14.00 horas. San Bartolomé de Tirajana: San Fernando. ► *De 8.00 a 14.00.**

■ **JUEVES**
San Bartolomé de Tirajana: Artesanía, en la terraza del parking de Masparillas junto a la estación de guaguas de Global. ► *De 10.00 a 17.00 horas. Agüimes:* Frente a la piscina municipal. ► *De 8.00 a 13.00 horas. Gáldar:* Plaza de Santiago. ► *De 8.00 a 14.00 horas.*

■ **VIERNES**
Mogán: Muelle Deportivo. ► *De 8.00 a 14.00 horas.*

■ **FIN DE SEMANA**
Teide: Plaza de San Gregorio. Sábados. ► *De 8.00 a 14.00 horas. En las Ramblas de Jiménez, domingos. ► De 8.00 a 14.00 horas. Arucas: C/León y Casillo. Sábados. ► *De 8.00 a 14.00 horas. Santa Brígida:* Debajo del parque municipal. ► Sábados, de 8.00 a 20.00; domingos, de 8.00 a 14.00 horas. **San Mateo:** Casco urbano. ► Sábados, de 8.00 a 20.00; domingos, de 8.00 a 15.00 horas. **Valsecullo:** Domingos: Crisis de la Gomera. ► *De 8.00 a 14.00 horas. Teror: Domingos; alrededor de la Basílica de Nuestra Señora del Pino. ► *De 8.00 a 14.00 horas. Moya: Domingos; estación de guaguas. ► *De 8.00 a 14.00 horas. Valleseco: Domingos; casco urbano. ► *De 8.00 a 14.00 horas. San Bartolomé de Tirajana: San Fernando. ► *De 8.00 a 14.00.******

de Eduardo Castiella, Herminia Ramirez, Argentina y José Luis (Güi Güi) Macías. Hasta el 12 de enero en la Galería Cnel de Playa del Inglés. ► *CC Cta. Tel. 696 66 66 12.*

TELDE
■ **Casa Museo León y Castillo**
El que fuera hogar de los hermanos Fernando y Juan León y Castillo es en la actualidad un museo donde poder disfrutar de cuadros, muebles, libros y planos originales del Puerto de la Luz y de Las Palmas, además de otras curiosidades. Horario de vistas, de lunes a viernes, de 9.00 a 20.00 horas; sábados, de 10.00 a 20.00 horas; domingos, de 10.00 a 13.45 horas. ► *C/León y Castillo, 43-45. Tlf. 928 69 13 77.*

GÁLDAR
■ **Cueva Pintada**
La Cueva Pintada de Gáldar es fundamental para conocer cómo vivían los primitivos habitantes de la isla de Gran Canaria. Los horarios de vistas son de martes a sábado, de 9.30 a 20.00 (última visita a las 18.00 horas); los domingos, de 11.00 a 20.00 (última visita a las 18.00 horas). Corrido todos los lunes de 11.00 a 14.00 de enero, el 1 y el 6 de mayo y el 25 de octubre. Entradas gratis para los menores de 10 años, los días 18 de mayo, 25 de julio y los primeros sábados de cada mes. En esos días, será preciso retirar la entrada en taquilla (máximo dos entradas por persona), hasta que se agote el aforo. Todas las vistas son guiadas, por lo que es necesario adquirir las entradas con anticipación, prioritariamente mediante el servicio de Atención de la Caja Insular de Ahorros de Canarias. También se venden entradas en la taquilla del museo y se pueden hacer reservas telefónicas en el 928 69 57 46. ► *C/Audencia, 2.*

■ **Museo Antonio Padrón**
El museo está situado en el edificio que albergaba el estudio del pintor. Aquí se pretende dar a conocer la obra del pintor Antonio Padrón. De lunes a viernes, de 9.00 a 14.00 horas. ► *C/Diego, 2. Tlf. 928 55 16 66.*

Fuerteventura
PUERTO DEL ROSARIO
■ **Museo Miguel de Unamuno**
Miguel Unamuno sufrió destierro en la isla mazorra en el año 1924. La casa donde se alojó en esa época se ha convertido en un Museo donde apreciar objetos, muebles y fotografías de la estancia de Miguel de Unamuno en Fuerteventura. ► *Vígen del Rosario, 71. Tlf. 928 86 23 76.*

BETANCURIA
■ **Arqueología y etnografía**
El Museo Arqueológico y Etnográfico de esta localidad mazorra cuenta con cinco salas de exposiciones. En dos de ellas, el visitante puede hacer una importante muestra de material arqueológico; otras dos son para el material precolombiano y la quinta y

última, para los elementos etnográficos. De martes a sábado, de 10.00 a 18.00 horas. Domingos y lunes, cerrado. ► *C/Roberto Polán, s/n. Tlf. 928 87 62 41*

lanzarote
TEGUISE
■ **Fundación César Manrique**
La Fundación acoge hasta el 16 de enero una exposición dedicada al premio Nobel José Saramago, en la que participa Charles Sandison, que ha realizado cuatro instalaciones. Además, se puede apreciar el trabajo realizado por César Manrique a la hora de proyectar su casa. Horario, de lunes a sábado (festivos incluidos), de 10.00 a 18.00. Domingos, de 10.00 a 15.00. Tarro de Tebicho. ► *Más información en el teléfono: 928 84 31 38.*

YAIZA
■ **Pop Fiction**
Paco Chika expone sus obras más recientes en la Galería de Arte Puerto Calero. El horario de vistas de la muestra es de lunes a viernes de 16.00 a 21.00; sábados, de 11.00 a 21.00 horas. Domingos, cerrado. ► *Edificio Antiguo Veradero. Tlf. 928 511 503.*

Tenerife
PUERTO DE LA CRUZ
■ **Pintura**
Del mar a la cumbre. Pinturas de Julio Padrón es el título de la muestra que se ofrece en la Sala de Arte de CajaCanarias hasta el 13 de enero. De martes a domingo, de 11.00 a 13.00 y de 17.00 a 21.00.

LA LAGUNA
■ **Pintura**
Begoña Hernández expone en la Sala de Arte de CajaCanarias María Rosa Alonso. Hasta el 19 de enero. De lunes a viernes, de 11.00 a 15.00 y de 18.00 a 21.00 horas; sábados, de 11.00 a 13.00 horas.

■ **Fotografía**
La Sala de Arte Juan Ces acoge hasta el 26 de enero la exposición de los trabajos ganadores y seleccionados en el Premio de Fotografía Medioambiente de CajaCanarias. El horario de vistas de la muestra es de lunes a viernes, de 11.00 a 13.00 horas y de 17.00 a 21.00 horas; sábados, de 11.00 a 14.00 y de 17.00 a 20.00 horas.

La Palma
SANTA CRUZ
■ **Canarias desde el mar**
El Espacio Cultural de CajaCanarias acoge hasta el día 12 esta muestra etnográfica. El horario de vistas de la muestra es de martes a sábado, de 9.30 a 13.30 horas y de 17.00 a 20.00. Domingos, de 10.00 a 13.00 horas.

CANARIAS7 no se hace responsable de los cambios que los organizadores de los eventos efectúen en los programas inicialmente previstos y que son transcritos en esta página.

SERVICIO 24 HORAS
POMPAS FÚNEBRES LA SOLEDAD S.A.

TODO TIPO DE SERVICIOS FÚNEBRES • SEPÉLLOS NAÚTICOS • TRASLADOS PROVINCIALES, NACIONALES E INTERNACIONALES • AMPLIA GAMA DE VEHÍCULOS • AGILIDAD EN LOS SERVICIOS Y EN LA GESTIÓN DE TODA CLASE DE DOCUMENTACIÓN FUNERARIA

C/ Ayagaures, s/n
35010 Las Torres
Gran Canaria

Las Palmas: Tlf. 902 300 474 Fax: 928 485 223
Arucas: Tlf. 928 623 536 Fax: 928 623 560
Mogán: Tlf. 928 791 809 Fax: 928 791 801

TANATORIO SAN MIGUEL

LA AGENDA DE LA SEMANA

RANCHO DE ÁNIMAS
La memoria de los fallecidos será honrada por esta tradicional parranda que partirá el sábado del barrio de Miraflores de Teror a las 18.00 horas.

ATAPUERCA EN LA ISLA
El museo Elder nos descubre los secretos de Atapuerca con una exposición.

JOSÉ OTERO
El artista afincado en Berlín José Otero vuelve a la Isla para presentar sus pinturas en la galería Saro León, en la calle Villavencio de la capital grancanaria.



yecta en el salón de actos de Humanidades a las 20.00 horas.

EL ARTE DE VIVIR
El antropólogo Giner Abati resume en la muestra *El arte de vivir* los conocimientos y objetos acopiados durante treinta años de viajes por África. La exposición se exhibe en Casa África.

CINE GAY Y LÉSBICO
Hoy se inaugura el Festival del Sol. Hasta el próximo día 16 de enero, en el Cicca se proyectarán filmes en sesiones programadas para las 18.00, 20.00 y 22.30 horas. En el Centro Insular de Turismo del Yumbo, en Playa del Inglés, las sesiones serán a las 22.30 horas.

RECUERDOS DE BELLO
Ángeles Alemán será la encargada de presentar la novela *Mateo VI: 33* de Víctor M. Bello el próximo martes, 15 de enero, a partir de las 20.00 horas en el sala Ámbito Cultural, de El Corte Inglés.

JUAN ISMAEL
El surrealismo del pintor majorero se podrá apreciar en la inauguración que esta noche se inaugura en el Cicca a las 20.00 horas.



HUMOR INFANTIL
El Aula de Humor de la Universidad de Las Palmas de Gran Canaria propone para el próximo martes a las 20.30 una mesa de debate bajo el título: *Infancia y humor ¡Ríete niño!*. Tendrá lugar en el salón de actos del Paraninfo de la Universidad.

'PROPUESTA'
Ocho creadores que trabajan habitualmente con la prestigiosa galería Marlborough exponen sus obras en la sala de Manuel Ojeda, en la calle Buenos Aires de la capital grancanaria, hasta el próximo 25 de enero.

'LISBON STORY'
Los jueves de la mediateca, de Gran Canaria Espacio Digital, invita esta noche a visionar la película de Win Wender *Lisbon Story*. Será a las 20.00 horas.

BAILAR EN LA OSCURIDAD
Mañana, en el filme *Bailar en la oscuridad* de Lars Von Trier se pro-

RECOMENDAMOS...

© Camp Funciones: entre el 19 al 22 de abril. El precio de la entrada oscila entre los 21 y los 12 euros. Se pueden adquirir en <http://www.generaltickets.com/teatrodecanarias/>



Imagen del Ballet Imperial Ruso durante la escenificación del ballet 'Scheherazade'. ©

EL GRAN BALLETO IMPERIAL RUSO REPITE EN EL TEATRO CUYÁS

El Ballet Imperial Ruso, que visita el Teatro Cuyás por segunda ocasión, ofrece los días 10, 11, 12 y 13 del presente mes de enero seis funciones de tres obras celeberrimas del repertorio clásico: *Scheherazade*, *Carmina Burana* y *Boleso*.

El repertorio que incluye conjuntamente las tres obras mencionadas será interpretado cada uno de los días por la citada compañía rusa. Estrenado el 4 de junio de 1910 en el Theatre National de l'Opéra de París por los Ballets Rusos de Diaghilev, el ballet *Scheherazade* está basado en el cuento sobre Shakhriar y su hermano, de *Las mil y una noches*. El romance furtivo entre la favorita del harén y el esclavo de oro constituye el núcleo del ballet que Mikhail Fokine creó sobre la partitura de Rimsky-Korsakov, una obra sinfónica de 1888, que contó con los bailarines Vaslav Nijinsky, Ida Rubinstein y Enrico Cecchetti, como el esclavo favorito de Zobeida, su amante y el gran eunuco, respectivamente.

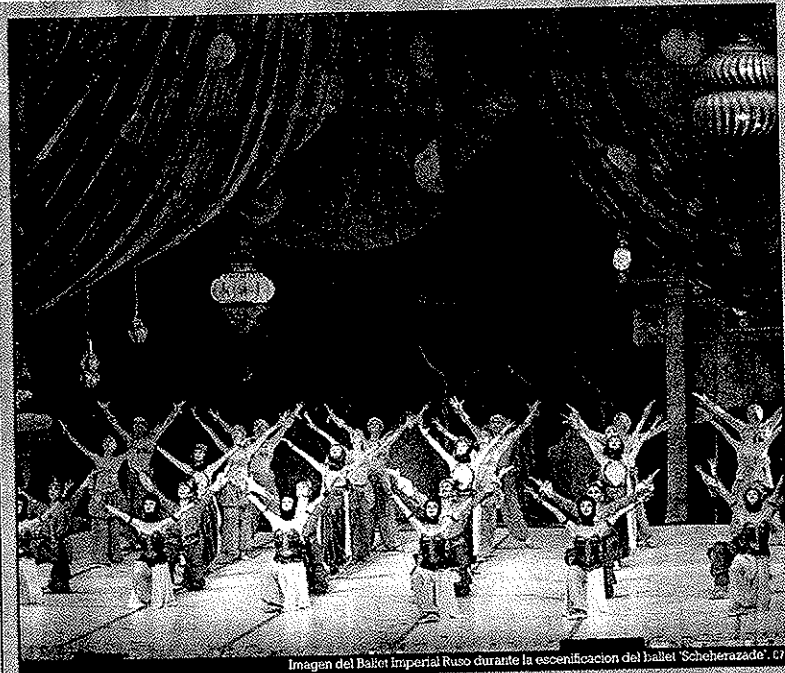
La escenografía y el vestuario que Bakst creó, hecho al público de la época con sus reminiscencias orientales, marcando un estilo característico repleto de colores en llamas, trajes y ambientes de una novedosa calidad para los escenarios de ballet, que inmediatamente fueron puestas de moda por diseñadores y joyeros.

Otra de las piezas que el Ballet Imperial Ruso ofrece en el Teatro Cuyás será la brillante cantata escénica *Carmina Burana*, de Karl Orff, que desde su estreno en 1937 en Frankfurt ha paseado triunfalmente por todos los escenarios del mundo. Empezó su nueva vida en versión coreográfica a partir del trabajo de la etionia Maya Murdmaa, creado para el Ballet Imperial Ruso y estrenada en el escenario del Teatro Novaya Opera de Moscú, en mayo de 2005. Carmina Burana, es una cantata profana para solistas, coro y orquesta, basada en textos procedentes de una colección de cantos en bajo latín y alemán medieval. Los tres actos en los que este ballet se divide son *Primo vere*, *In taberna* y *Cour d'amours*.

La tercera obra del programa previsto será *Boleso*, estrenada originalmente como un ballet en la Ópera de París el 20 de noviembre de 1920 por la rica mecenas, bailarina e icona de la Belle Époque, Ida Rubinstein.

REBOTALLO

SABAIBA CELEBRA SU VIII ANIVERSARIO
El grupo de música popular Sabaiba celebra el sábado a las 20.30 horas en el Teatro Victor Jara de Vecindario su 8º aniversario con un espectáculo que lleva por título *Un recorrido por hispanoamérica*. El acto, con entrada gratuita, contará con el cuerpo de baile Faro de Maspalomas y las academias de baile Rumbadance y Salsasur como invitados.

CONCURSO DE MAQUETAS DE CRUZCAMPO
El Festival Contemporánea Cruzcampo convoca el 4º concurso de maquetas para grupos o solistas españoles. Info en www.contemporanea.com

VIDEO CLIP DE LA GOLOSINA
La Orquesta Golosina, a través de su asociación cultural, cita a sus seguidores el domingo, de 16.00 a 21.30 horas, en el Círculo Mercantil de Las Palmas de Gran Canaria para grabar el videoclip de su nuevo disco. Será una auténtica fiesta. De ello se encargarán Dj Juanito y Dj Molina. Pueden conseguir su invitación a través de la página de internet www.livesalsa.com

Entradas para Elton John en Tenerife
Las entradas para el próximo concierto que "Sir Elton" John ofrecerá en el campo de golf "Costa Ade" en Tenerife el próximo día 24 de enero (viernes) están a la venta en el circuito de información general de la zona de las playas, las entradas van desde los 25 euros con entrada gratuita para los 40 años de edad y los 65 años de edad, pasando por los 40 de la zona de las playas y los 65 de la zona de las playas, hasta los 120 euros de la zona de las playas.



Mastretta y Ajo, en el Auditorio de Corralejo
Nacho Mastretta y Ajo, la que fuera vocalista del grupo Mil Dolores Pequeños, ofrecerán un concierto el sábado, 12 de enero, a las 21.00 horas en el Auditorio Municipal de Corralejo. Los dos artistas coinciden sobre el escenario con el espectáculo *Striptease Cardiovascular*. Muy recomendable.



agenda DE CANARIAS

SANTORAL: Inca Garcilaso de la Vega, Colón, Mazarin, Correo: agenda@canarias7.es. MÁS INFORMACIÓN: WWW.CANARIAS7.ES/06.0



Tomás Morales
La casa natal del poeta Tomás Morales se puede visitar en la Vía de Moya. Hay objetos personales, fotografías y mobiliario de la época.
Pla. Tomás Morales. Tel. 928820217



Museo Néstor
Ofrece la exposición de la obra del insignificante artista canario. De martes a sábado, de 10.00 a 20.00 horas. Domingos, de 10.30 a 14.00.
Parque Doramas, s/n. Pueblo Canario



Museo de Ciencia
Con módulos interactivos, aparatos de física y un planetario. De martes a domingo, de 10.00 a 20.00. Lunes, cerrado. En La Laguna (Tenerife).
Via Lactea, s/n. Tel. 922 26 34 54.



Museo Eider
El museo tiene un objetivo específico: la interactividad. Por eso, su tema es prohibido no tocar. Abierto de martes a domingo, de 10.00 a 20.00 horas.
Parque Santa Catalina. Tel. 828011828

Las Palmas DE GRAN CANARIA

FESTIVAL DE MÚSICA
■ **Sinfónica de Gran Canaria**
El XXV Festival de Música de Canarias se estrena con un concierto del Orquesta Sinfónica de Gran Canaria, bajo la batuta de Pedro Halpern. Con el Coro de la Filarmónica de Gran Canaria y la participación de Ovi Mustonen al piano. A las 20.30, en el Auditorio Alfredo Kraus. ■ Paseo de Las Canteras, s/n.

DANZA
■ **Ballet Imperial Ruso**
El Teatro Cuyás acoge la actuación del Ballet Imperial Ruso que ofrece tres grandes obras: *Scheherazade*, *Carmina Burana* y *Bolero*. Del 10 al 13 de enero. De 10 a las 20.30 horas; días 11 y 12, a las 19.00 y las 22.30; día 13, a las 19.00 horas. ■ C/Viera y Clavijo, s/n.

ENCUENTROS/TALLERES
■ **Ecología Humana**
El sexto sentido y el placer de estar en el presente, es el título del Encuentro de Ecología Humana que se realizará los días 7, 14, 21 y 28 de enero, en horario de 19.00 a 22.03 horas. ■ Información: 628760099; www.ecologiahumana.es.
■ **Taller de Coach**
Antonio González de Chávez imparte el taller Coaching Transformacional. Tendrá lugar el 26 de enero, de 10.30 a 16.30 horas. ■ Información e inscripción: 690 80 98 22; www.coachingtransformacional.com

CINE
■ **Lisboa story**
El Centro Cultural Gran Canaria Espacio Digital ofrece a las 20.00 horas la proyección de la cinta de Wim Wenders *Lisboa story*. En formato DVD y en VOSE. Entrada libre hasta completar el aforo. ■ C/Océa, 34. Tel. 928 260 587.

EXPOSICIONES
■ **Juan Ismael**
El CIOCA organiza, en colaboración con el Gobierno de Canarias y el Cabildo de Fuerteventura, la exposición *Juan Ismael: la obra dibujada y los retratos*. Abierta al público hasta el 9 de febrero. De lunes a sábado, de 9.00 a 14.00 y de 17.00 a 21.30 horas. ■ Alameda de Colón, 1. Tel. 928 37 34 39.
■ **Indivulgables**
Raquel Plans ofrece sus pinturas y esculturas en la Sala de Arte de CajaCanarias hasta el 10 de febrero. De martes a sábado, de 11.00 a 13.00 y de 17.00 a 21.00 horas. Domingos, de 11.00 a 14.00 horas. ■ C/Franchy/Roca, 7.
■ **El arte de vivir**
Casa Ática acoge la muestra *El arte de vivir. Los últimos indígenas*, donde se muestran artefactos y fotos recopiladas en los últimos 17 años en expediciones remotas por el profesor Francisco Giner. El horario de vistas de la muestra es de lunes a viernes, de 10.00 a 20.00 horas. Sábados, de 10.00 a 12.30 horas. ■ C/Alfonso XIII, 5. Tel. 928 432 800.
■ **Ficciones diarias**
Lorena Moran expone sus fotografías en el Gabinete Literario hasta el próximo 12 de enero. El horario de vistas de la muestra es de lunes a viernes, de 17.00

venta anticipada

■ **El cerco de Leningrado**
La compañía ZRC Teatro presenta esta obra, original de Santiago Sistierra, de la mano de Lili Quintana y Blanca Rodríguez. En el Teatro Cuyás. Días 18 y 19 de enero a las 20.30 horas. Día 20 de enero, a las 19.00 horas. ■ Venta de entradas por internet en www.lacajadecanarias.es. Taquilla del teatro, C/Viera y Clavijo, s/n. Tel. 928 43 21 61. Por teléfono: 902 405 504.

■ **El cabaret del capitán Varela**
Se trata de la nueva producción que Mestisay presenta en el Teatro Cuyás. Un repertorio de música popular cubana que suena en el programa de radio protagonizado por el capi-

lán Varela. Días 25, 26 y 27 de enero, a las 20.00. 1, 2 y 3 de febrero, a las 20.00. ■ Venta de entradas por internet en www.lacajadecanarias.es. Taquilla del teatro, C/Viera y Clavijo, s/n. Tel. 928 43 21 61. Por teléfono: 902 405 504.

■ **Diego el Cigala**
El Teatro Guimardé de Santa Cruz de Tenerife recibe el 22 de enero de 2008 a Diego el Cigala, que presenta *Dos legañas*. Después de sus éxitos anteriores, Diego ofrece su nuevo trabajo. ■ Taquilla del teatro: Plaza Isla de la Madre, s/n; teléfono: 922 60 69 23. En internet: www.generatickets.com/cajacanarias.

a 21.00; sábados, de 11.00 a 14.00. ■ Plaza de Carasco, 1.
■ **Líneas de mira**
La Sala de San Antonio Abad acoge hasta el próximo 20 de enero de 2008 la exposición *Líneas de mira*. De martes a sábado, de 10.00 a 21.00. Domingos, de 10.00 a 14.00. Festivos y lunes, cerrado. ■ Plaza de San Antonio Abad, 1.

■ **Gargallo**
La Sala de Arte La Regenta acoge una exposición de las esculturas de Pablo Gargallo. Abierta al público hasta el 10 de febrero. De martes a viernes, de 10.00 a 20.00, sábados y domingos, de 10.00 a 15.00. Cerrado los lunes y los festivos. ■ C/León y Castillo, 427.
■ **Fotografías**
La Sala de Exposiciones Augusto Borges de la Agrupación Fotográfica de Gran Canaria acoge una muestra colectiva de fotos hasta el 11 de enero. De lunes a viernes, de 17.30 a 22.00. ■ C/Reyes Católicos, 60.

MUSEOS
■ **Casa de Colón**
El Museo se compone de dos grandes patios y un total de quince salas de exposición permanente en las que se muestran objetos y mapas relacionados con los viajes de Colón, la América precolombina; la situación de Canarias como enclave estratégico y base de experimentación del Nuevo Mundo; pinturas de los siglos XVI al XX y la historia y génesis de Las Palmas de Gran Canaria. El horario de vistas del museo es de lunes a viernes, de 9.00 a 19.00 horas. Sábados y domingos, de 9.00 a 15.00 horas. Cerrado el 22 de mayo. ■ C/Colón, 1. Tel. 928 312 373.

■ **Museo Canario**
El museo acoge una exposición permanente en la que se muestra el modo de vida de los aborígenes de la isla de Gran Canaria desde la segunda mitad del primer milenio antes de Cristo. No se olviden de visitar las momias de los aborígenes. Horario de vistas del museo, de lunes a viernes, de 10.00 horas a 20.00 horas. Sábados, domingos y festivos, el horario de vistas es de 10.00 a 14.00. ■ C/D: Venerau, 2. Tel. 928 336800.
■ **Museo de Arte Sacro**
En el lateral sur de la Catedral está el Pabellón de los Naranjos, del siglo XVII, cuya balconada típica canaria es única. La Catedral se comunica con la antigua huerta por la Puerta

del Aire. Las salas que rodean el Pabellón, cinco en total, albergan el Museo de Arte Sacro. El horario de vistas es de lunes a viernes, de 10.00 a 17.00 horas; sábados, de 10.00 a 14.00. Domingos, cerrado. ■ C/Plaza Santa, 20. Tel. 928 31 49 69.

Gran Canaria

AGÜIMES
■ **Huellas de la diáspora**
El Museo de Historia de Agüimes acoge la muestra *Huellas de la diáspora* hasta el próximo 21 de febrero. De martes a domingo, de 9.00 a 14.00 y de 15.00 a 18.00 horas. ■ C/Alferez Provisionales, s/n. Tel. 902 300 363.
■ **Percepciones**
Exposición y subasta de cuadros

mercadillos

GRAN CANARIA
■ **LUNES**
San Bartolomé de Tirajana: Todos los días, mercadillo de artesanía. En el Parque Europeo (mirador). ■ De 19.30 a 25.30 horas. Santa Lucía de Tirajana: Agrícola. Fiestas Feriales de Vecindario. ■ De 8.00 a 14.00 horas.

■ **MARTES**
Mogán: C/Paco González. ■ De 8.00 a 14.00 horas.

■ **MIÉRCOLES**
Santa Lucía de Tirajana: Recinto Ferial de Vecindario. ■ De 8.00 a 14.00 horas. San Bartolomé de Tirajana: San Fernando. ■ De 8.00 a 14.00.

■ **JUEVES**
San Bartolomé de Tirajana: Artesanía, en la terraza del parking de Mesaplanas junto a la estación de guaguas de Global. ■ De 10.00 a 17.00 horas. Agüimes: Frente a la piscina municipal. ■ De 8.00 a 13.00 horas. Gáldar: Plaza de Santiago. ■ De 8.00 a 14.00 horas.

■ **VIERNES**
Mogán: Museo Deportivo. ■ De 8.00 a 14.00 horas.

■ **FIN DE SEMANA**
Telde: Plaza de San Gregorio. Sábados. ■ De 8.00 a 14.00 horas. En las Ramblas de Jánmar, domingos. ■ De 8.00 a 14.00 horas. Arucas: C/León y Casillo. Sábados. ■ De 8.00 a 14.00 horas. Santa Brígida: Debajo del parque municipal. ■ Sábados, de 8.00 a 20.00 horas; domingos, de 8.00 a 14.00 horas. San Mateo: Casco urbano. ■ Sábados, de 8.00 a 20.00 horas; domingos, de 8.00 a 15.00 horas. Valsequillo: Domingos: Crisis de la Gomera. ■ De 8.00 a 14.00 horas. Teror: Domingos: alrededor de la Basílica de Nuestra Señora del Pino. ■ De 8.00 a 14.00 horas. Moya: Domingos: estación de guaguas. ■ De 8.00 a 14.00 horas. Valleseco: Domingos: casco urbano. ■ De 8.00 a 14.00 horas. San Bartolomé de Tirajana: San Fernando. ■ De 8.00 a 14.00.

ARUCAS
■ **Trayectorias**
El Grupo 98 ofrece una exposición pictórica de la trayectoria artística de diez pintoras. La muestra de puede visitar en el Museo Municipal hasta el próximo 14 de enero, con horario de 10.00 a 20.00 horas. ■ Plaza de la Constitución, 3.

SAN BARTOLOMÉ
■ **Toni Cabrera**
Expone en la Sala de Arte del Hotel Neptuno de Playa del Inglés hasta el 13 de enero. El horario de vistas de la muestra es de lunes a domingo, de 10.00 a 22.00 horas. ■ C/Alferez Provisionales, s/n. Tel. 902 300 363.
■ **Percepciones**
Exposición y subasta de cuadros

de Eduardo Castiello, Herminia Ramírez, Argentina y José Luis (Güi Güi) Macías. Hasta el 12 de enero en la Galería Cnel de Playa del Inglés. ■ CC Cte. Tel. 696 66 66 12.

TELDE
■ **Casa Museo León y Castillo**
El que fuera hogar de los hermanos Fernando y Juan León y Castillo es en la actualidad un museo donde poder disfrutar de cuadros, muebles, libros y planos originales del Puerto de la Luz y de Las Palmas, además de otras curiosidades. Horario de vistas, de lunes a viernes, de 9.00 a 20.00 horas; sábados, de 10.00 a 23.00 horas; domingos, de 10.00 a 13.45. Tel. 928 69 13 77.

GÁLDAR
■ **Cueva Pintada**
La Cueva Pintada de Gáldar es fundamental para conocer cómo vivían los primitivos habitantes de la Isla de Gran Canaria. Los horarios de vistas son de martes a sábado, de 9.30 a 20.00 (última visita a las 18.00 horas); los domingos, de 11.00 a 20.00 (última visita a las 18.00 horas). Corrido todos los lunes del ao, el 1 y el 6 de enero, el 6 de mayo y el 25 de octubre. Entradas gratis para los menores de 10 años, los días 18 de mayo, 25 de julio y los primeros sábados de cada mes. En esos días, será preciso retirar la entrada en taquilla (máximo dos entradas por persona), hasta que de agote el aforo. Todas las vistas son guiadas, por lo que es necesario adquirir las entradas con antelación, prioritariamente mediante el servicio de Oficinas de la Caja Insular de Ahorros de Canarias. También se venden entradas en la taquilla del museo y se pueden hacer reservas telefónicas en el 928 69 57 46. ■ C/Audencia, 2.

■ **Museo Antonio Padrón**
El museo está situado en el edificio que albergaba el estudio del pintor. Aquí se pretende dar a conocer la obra del pintor Antonio Padrón. De lunes a viernes, de 9.00 a 14.00 horas. ■ C/Diego, 2. Tel. 928 55 16 56.

PUERTO DE LA CRUZ
■ **Pintura**
Del mar a la cumbre. Pinturas de Julio Padrón es el título de la muestra que se ofrece en la Sala de Arte de CajaCanarias hasta el 13 de enero. De martes a domingo, de 11.00 a 13.00 y de 17.00 a 21.00.

LA LAGUNA
■ **Pintura**
Begoña Hernández expone en la Sala de Arte de CajaCanarias María Rosa Alonso. Hasta el 19 de enero. De lunes a viernes, de 11.00 a 15.00 y de 18.00 a 21.00 horas; sábados, de 11.00 a 13.00 horas.
■ **Fotografía**
La Sala de Arte Juan Ces acoge hasta el 26 de enero la exposición de los trabajos ganadores y seleccionados en el Premio de Fotografía Medioambiente de CajaCanarias. El horario de vistas de la muestra es de lunes a viernes, de 11.00 a 13.00 horas y de 17.00 a 21.00 horas; los sábados, de 11.00 a 14.00 y de 17.00 a 20.00 horas.

Fuerteventura

PUERTO DEL ROSARIO
■ **Museo Miguel de Unamuno**
Miguel Unamuno sufrió destierro en la isla maspatera en el año 1924. La casa donde se alojó en esa época se ha convertido en un Museo donde apreciar objetos, muebles y fotografías de la estancia de Miguel de Unamuno en Fuerteventura. ■ Virgen del Rosario, 71. Tel. 928 86 23 76.

BETANCURIA
■ **Arqueología y etnografía**
El Museo Arqueológico y Etnográfico de esta localidad majorera cuenta con cinco salas de exposiciones. En dos de ellas, el visitante puede hallar una importante muestra de material arqueológico; otras dos son para el material precolombiano y la quinta y

última, para los elementos etnográficos. De martes a sábado, de 10.00 a 18.00 horas. Domingos y lunes, cerrado. ■ C/Roberto Polán, s/n. Tel. 928 87 52 41.

Lanzarote

TEGUISE
■ **Fundación César Manrique**
La Fundación acoge hasta el 16 de enero una exposición dedicada al premio Nobel José Saramago, en la que participa Charles Sarracino, que ha realizado cuatro instalaciones. Además, se puede apreciar el trabajo realizado por César Manrique a la hora de proyectar su casa. Horario, de lunes a sábado (festivos incluidos), de 10.00 a 18.00. Domingos, de 10.00 a 15.00. Tarro de Tebicho. ■ Más información en el teléfono: 928 84 31 38.

YAIZA

■ **Pop Fiction**
Paco Chika expone sus obras más recientes en la Galería de Arte Puerto Calero. El horario de vistas de la muestra es de lunes a viernes de 16.00 a 21.00; sábados, de 11.00 a 21.00 horas. Domingos, cerrado. ■ Edificio Antiguo Veradero. Tel. 928 511 505.

Tenerife

PUERTO DE LA CRUZ
■ **Pintura**
Del mar a la cumbre. Pinturas de Julio Padrón es el título de la muestra que se ofrece en la Sala de Arte de CajaCanarias hasta el 13 de enero. De martes a domingo, de 11.00 a 13.00 y de 17.00 a 21.00.

LA LAGUNA
■ **Pintura**
Begoña Hernández expone en la Sala de Arte de CajaCanarias María Rosa Alonso. Hasta el 19 de enero. De lunes a viernes, de 11.00 a 15.00 y de 18.00 a 21.00 horas; sábados, de 11.00 a 13.00 horas.
■ **Fotografía**
La Sala de Arte Juan Ces acoge hasta el 26 de enero la exposición de los trabajos ganadores y seleccionados en el Premio de Fotografía Medioambiente de CajaCanarias. El horario de vistas de la muestra es de lunes a viernes, de 11.00 a 13.00 horas y de 17.00 a 21.00 horas; los sábados, de 11.00 a 14.00 y de 17.00 a 20.00 horas.

La Palma

SANTA CRUZ
■ **Canarias desde el mar**
El Espacio Cultural de CajaCanarias acoge hasta el día 12 esta muestra fotográfica. El horario de vistas de la muestra es de martes a sábado, de 9.30 a 13.30 horas y de 17.00 a 20.00. Domingos, de 10.00 a 13.00 horas.

CANARIAS7 no se hace responsable de los cambios que los organizadores de los eventos efectúen en los programas inicialmente previstos y que son transcritos en esta página.

SERVICIO 24 HORAS
POMPAS FUNEBRES LA SOLEDAD SA
C/ Ayagaures, s/n
35010 Las Torres
Gran Canaria
Tel. 902 300 474
Fax: 928 485 223

TODO TIPO DE SERVICIOS FUNEBRES • SEPÉLLOS NAÚTICOS • TRASLADOS PROVINCIALES, NACIONALES E INTERNACIONALES • AMPLIA GAMA DE VEHÍCULOS • AGILIDAD EN LOS SERVICIOS Y EN LA GESTIÓN DE TODA CLASE DE DOCUMENTACIÓN FUNERARIA
Las Palmas: Tel. 902 300 474 Fax: 928 485 223
Arucas: Tel. 928 623 536 Fax: 928 623 560
Mogán: Tel. 928 791 809 Fax: 928 791 801

TANATORIO SAN MIGUEL

LA AGENDA DE LA SEMANA

RANCHO DE ÁNIMAS

La memoria de los fallecidos será honrada por esta tradicional parranda que partirá el sábado del barrio de Mirafior de Teror a las 18.00 horas.

ATAPUERCA EN LA ISLA

El museo Elder nos descubre los secretos de Atapuerca con una exposición.

JOSÉ OTERO

El artista afincado en Berlín José Otero vuelve a la Isla para presentar sus pinturas en la galería Saro León, en la calle Villavicencio de la capital grancanaria.



yecta en el salón de actos de Humanidades a las 20.00 horas.

EL ARTE DE VIVIR

El antropólogo Giner Abati resume en la muestra *El arte de vivir* los conocimientos y objetos acopiados durante treinta años de viajes por África. La exposición se exhibe en Casa África.

CINE GAY Y LÉSBICO

Hoy se inaugura el Festival del Sol. Hasta el próximo día 16 de enero, en el Cicca se proyectarán filmes en sesiones programadas para las 18.00, 20.00 y 22.30 horas. En el Centro Insular de Turismo del Yumbo, en Playa del Inglés, las sesiones serán a las 22.30 horas.

RECUERDOS DE BELLO

Ángeles Alemán será la encargada de presentar la novela *Mateo VI: 33* de Víctor M. Bello el próximo martes, 15 de enero, a partir de las 20.00 horas en el sala Ámbito Cultural, de El Corte Inglés.

JUAN ISMAEL

El surrealismo del pintor majorero se podrá apreciar en la inauguración que esta noche se inaugura en el Cicca a las 20.00 horas.



HUMOR INFANTIL

El Aula de Humor de la Universidad de Las Palmas de Gran Canaria propone para el próximo martes a las 20.30 una mesa de debate bajo el título: *Infancia y humor ¡Ríete niño!*. Tendrá lugar en el salón de actos del Paraninfo de la Universidad.

'PROPUESTA'

Ocho creadores que trabajan habitualmente con la prestigiosa galería Marlborough exponen sus obras en la sala de Manuel Ojeda, en la calle Buenos Aires de la capital grancanaria, hasta el próximo 25 de enero.

'LISBON STORY'

Los jueves de la mediateca, de Gran Canaria Espacio Digital, invita esta noche a visionar la película de Win Wender *Lisbon Story*. Será a las 20.00 horas.

BAILAR EN LA OSCURIDAD

Mañana, en el filme *Bailar en la oscuridad* de Lars Von Trier se pro-

RECOMENDAMOS...



Imagen del Ballet Imperial Ruso durante la escenificación del ballet 'Scheherazade'. ©

EL GRAN BALLETO IMPERIAL RUSO REPITE EN EL TEATRO CUYÁS

El Ballet Imperial Ruso, que visita el Teatro Cuyás por segunda ocasión, ofrece los días 10, 11, 12 y 13 del presente mes de enero seis funciones de tres obras celeberrimas del repertorio clásico: *Scheherazade*, *Carmina Burana* y *Bolesro*.

El repertorio que incluye conjuntamente las tres obras mencionadas será interpretado cada uno de los días por la citada compañía rusa. Estrenado el 4 de junio de 1910 en el Theatre National de l'Opéra de París por los Ballets Rusos de Diaghilev, el ballet *Scheherazade* está basado en el cuento sobre Shakhriar y su hermano, de *Las mil y una noches*. El romance furtivo entre la favorita del harén y el esclavo de oro constituye el núcleo del ballet que Mikhail Fokine creó sobre la partitura de Rimsky-Korsakov, una obra sinfónica de 1888, que contó con los bailarines Vaslav Nijinsky, Ida Rubinstein y Enrico Cecchetti, como el esclavo favorito de Zobeida, su amante y el gran eunuco, respectivamente. La escenografía y el vestuario que Bakst creó, hecho al público de la época con sus reminiscencias orientales, marcando un estilo característico repleto de colores en llamas, trajes y ambientes de una novedosa calidad para los escenarios de ballet, que inmediatamente fueron puestas de moda por diseñadores y joyeros. Otra de las piezas que el Ballet Imperial Ruso ofrece en el Teatro Cuyás será la brillante cantata escénica *Carmina Burana*, de Karl Orff, que desde su estreno en 1937 en Frankfurt ha paseado triunfalmente por todos los escenarios del mundo. Empezó su nueva vida

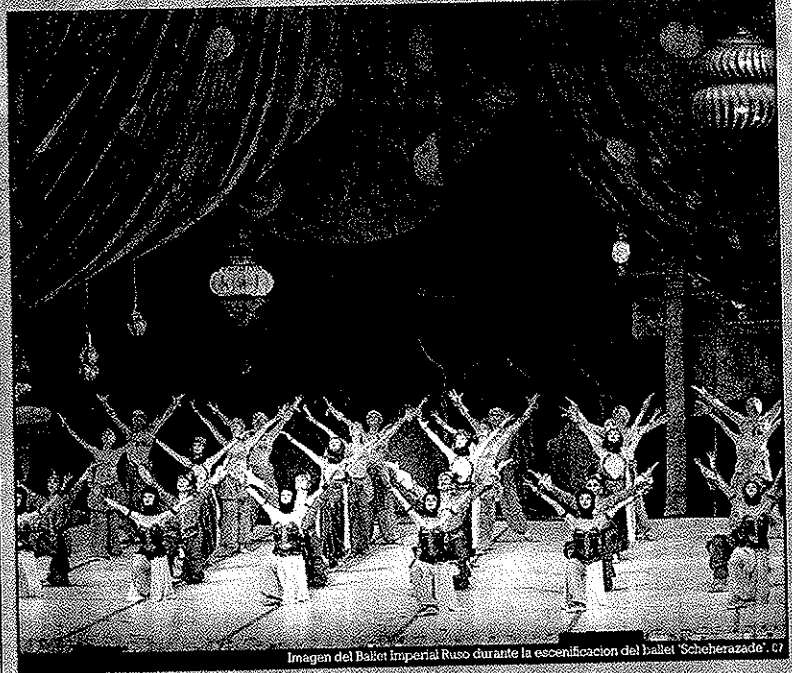
en versión coreográfica a partir del trabajo de la etíonima Maya Murdmaa, creado para el Ballet Imperial Ruso y estrenado en el escenario del Teatro Novaya Opera de Moscú, en mayo de 2005. *Carmina Burana*, es una cantata profana para solistas, coro y orquesta, basada en textos procedentes de una colección de cantos en bajo latino y alemán medieval. Los tres actos en los que este ballet se divide son *Primo vere*, *In tabarna* y *Cour d'amours*. La tercera obra del programa previsto será *Bolesro*, estrenada originalmente como un ballet en la Ópera de París el 20 de noviembre de 1920 por la rica mecenasa, bailarina e icona de la Belle Époque, Ida Rubinstein.

REBOTALLO

SABAIBA CELEBRA SU VIII ANIVERSARIO

El grupo de música popular Sabaiba celebra el sábado a las 20.30 horas en el Teatro Víctor Jara de Vecindario su 8º aniversario con un espectáculo que lleva por título *Un recorrido por hispanoamérica*. El acto, con entrada gratuita, contará con el cuerpo de baile Faro de Maspalomas y las academias de baile Rumbadance y Salsasur como invitados.

CONCURSO DE MAQUETAS DE CRUZCAMPO

El Festival Contemporánea Cruzcampo convoca el 4º concurso de maquetas para grupos o solistas españoles. Info en www.contemporanea.com

VIDEO CLIP DE LA GOLOSINA

La Orquesta Golosina, a través de su asociación cultural, cita a sus seguidores el domingo, de 16.00 a 21.30 horas, en el Círculo Mercantil de Las Palmas de Gran Canaria para grabar el videoclip de su nuevo disco. Será una auténtica fiesta. De ello se encargarán Dj Juanito y Dj Molina. Pueden conseguir su invitación a través de la página de internet www.livesalsa.com

Entradas para Elton John en Tenerife

Las entradas para este gran concierto que 'Sir Elton John' ofrecerá en el campo de golf 'Costa Adeje' en Tenerife el próximo día 27 de enero (veremos a 'El rey del piano') en el estadio de fútbol de Tenerife, se venden en el circuito de información turística y en las 25 tabaquerías autorizadas. Las entradas por los 40 días de zona azul de la zona de golf, costarán por los 40 días de zona azul de día y los 120 euros de la zona de golf de noche.



Mastretta y Ajo, en el Auditorio de Corralejo

Nacho Mastretta y Ajo, la que fuera vocalista del grupo Mil Dolores Pequeños, ofrecerán un concierto el sábado, 12 de enero, a las 21.00 horas en el Auditorio Municipal de Corralejo. Los dos artistas coinciden sobre el escenario con el espectáculo *Strip-tease Cardiovascular*. Muy recomendable.



Agenda

La exposición 'Líneas de Mira' en el CAAM

El CAAM acoge la exposición *Líneas de mira*, en la Sala San Antonio Abad. En la muestra se exhibe cuatro proyectos en los que se pretende analizar la globalización, entre otros muchos aspectos que afectan a distintas cuestiones del nuevo orden mundial. La exposición se podrá visitar hasta el 20 de enero.

Una visión sobre el Prado y el Reina Sofía

El Centro de Artes Plásticas del Cabildo de Gran Canaria presenta desde el 11 de diciembre la exposición del artista Juan Antonio Giraldo. Medio centenar de fotografías realizadas de forma furtiva muestran su visión sobre el arte.

La compañía Timbiriqui llega a la Sala Insular

La Sala Insular de Teatro presenta el montaje *El año que viene*, de la compañía Timbiriqui, en la que se combina el clown con el drama. Las funciones serán los días 11, 12 y 13 de enero. Las funciones comenzarán a las 21.00 horas.

El Ballet Imperial Ruso llega al teatro Cuyás

El Ballet Imperial Ruso se sube al escenario del teatro Cuyás para interpretar *Scheherezade, Carmena Burana y Bolero*. Los tres espectáculos, que tienen una duración de 2 horas y 30 minutos, con dos pausas, se llevarán a cabo los días 10, 11, 12 y 13 de enero, con distintos horarios.

Conchita presenta su disco en el Cicca

El Cicca presenta a una de las revelaciones del panorama musical español durante el pasado año, Conchita. Los días 25 y 26 de enero tendrá lugar a las 20.30 horas el concierto de la joven cantante, que presentará su disco Nada más. El precio de la entrada es de 15 euros.

El festival del Sol regresa a Gran Canaria

El Festival del Sol estará presente en Gran Canaria hasta el viernes 16 de enero. En esta tercera edición se podrá disfrutar de 24 cortos y 9 largometrajes, además de otras actividades paralelas. Los puntos de encuentro serán el Cicca, en Las Palmas de Gran Canaria, y el Centro Insular de Turismo en el Centro Comercial Yumbo, en Maspalomas.

'El carnaval de los animales' en el Galdós

El *Carnaval de los animales* y otras *travesuras musicales*, es el concierto familiar que presenta el Galdós el día 2 de febrero a las 12.00 horas.

Museo Canario

El Museo Canario ofrece una exposición permanente que engloba la arqueología y la prehistoria de Canarias. Se puede visitar de lunes a viernes de 10.00 a 20.00 horas, sábados, domingos y festivos hasta las 14.00 horas.

Cartelera de Cine

MULTICINES MONOPOL			
P. HURTADO DE MENDOZA, S/N - VEGUETA, LAS PALMAS TLF: 928 36 74 38 - WWW.MULTICINESMONOPOL.COM			
MIMZY, MÁS ALLÁ...	16:30	18:30	20:30
LEJOS DE ELLA			22:30
DESEO, PELIGRO	16:30	19:30	22:15
AMERICAN GANGSTER	16:30	19:30	22:15
LA BÚSQUEDA	16:00	18:15	
EL DESTINO DE NUNIK			20:30 22:40
INTERVIEW	16:30	18:30	20:30 22:30
IRINA PALM		18:30	20:30 22:30
ENCANTADA	16:30		
VIAJE A DARJEELING	16:30	18:30	20:30 22:30

MULTICINES TELDE			
C. OCIO PLENILUNIO - C/ SAN ROQUE S/N. TELDE TEL. 928702307 - WWW.MULTICINESTELDE.COM			
HALLOWEEN	16:30	18:30	20:30 22:30
EL ARCA DE NOÉ	16:30	18:30	
EL SILENCIO DESDE EL MAL			20:30 22:30
LA BRÚJULA DORADA	16:30	18:30	
1408			20:30 22:30
LA CAJA	16:20		
AMERICAN GANGSTER		18:00	20:45
LA BÚSQUEDA 2	16:00	18:15	20:30 22:40
SOY LEYENDA	16:30	18:30	20:30 22:30
ALVIN Y LAS ARDILLAS	16:30	18:30	20:30 22:30

CINESA 7 PALMAS			
C. C. 7 PALMAS - C/ PINTOR FELO MONZÓN S/N TEL. VENTA ANT.: 902333231			
MIMZY, MÁS ALLÁ...	16:00	18:00	20:25 22:30
AMERICAN GANGSTER	16:00	17:00	19:00 20:15 22:00
HALLOWEEN	16:05	18:15	20:30 22:50
ALVIN Y LAS ARDILLAS	16:25	18:20	20:15
EL ORFANATO			22:20
LA BRÚJULA DORADA		18:30	20:40 22:50
ENCANTADA	16:20		
1408			22:40
BEE MOVIE	16:15	18:20	
REC			20:45
SOY LEYENDA	16:00	18:10	20:25 22:40
LA BÚSQUEDA...	16:00	18:20	20:40 23:00

MULTICINES LAS ARENAS			
C. PAVÍA, 12. LAS PALMAS DE G.C. - TEL. 928 360 077			
LÍO EMBARAZOSO	18:00	20:20	22:35
LOS SEIS SIGNOS DE LA LUZ	18:00		
INVASIÓN		20:00	22:00
EL ORFANATO	18:20	20:30	22:40
MATRIMONIO COMPULSIVO			22:30
SUPERALIDOS	18:10	20:15	
RESIDENT EVIL: EXTINCIÓN	18:15	20:15	22:15
SAW IV	18:10	20:10	22:10

MULTICINE LA BALLENA			
C. C. LA BALLENA. CARRETERA DEL NORTE 112 TEL. 928360077 - WWW.SERVICAIXA.COM			
MR. MAGORIUM...	16:20	18:20	
EL ESPÍA			20:30 22:45
AMERICAN GANGSTER	16:30	19:30	22:30
MIMZY, MÁS ALLÁ...	16:00	18:15	20:30 22:45
ALVIN Y LAS ARDILLAS	16:20	18:20	20:30 22:45
LA BRÚJULA DORADA	16:00	18:15	20:30 22:45
SOY LEYENDA	16:00	18:15	20:30 22:45
HALLOWEEN	16:00	18:15	20:30 22:45
THIS IS ENGLAND	16:00	18:15	20:30 22:45
LA BÚSQUEDA...	15:45	18:10	20:30 22:45
BEE MOVIE	16:20	18:20	20:30 22:45

CINES EL MUELLE			
MUELLE SANTA CATALINA S/N - TLF.: 902 33 32 31			
SOY LEYENDA	16:00	16:30	18:15 18:45 20:30 21:30 22:45
AMERICAN GANGSTER	16:00	17:00	19:00 20:15 22:00

LA BÚSQUEDA	16:15	17:45	19:00	20:15	22:00 22:45
LA SOMBRA DEL CAZADOR	16:10	18:15	20:20	22:30	
BEE MOVIE	16:10				
ENCANTADA	18:00				
ALVIN Y LAS ARDILLAS	16:10	18:15			
1408			20:15	22:30	
LA BRÚJULA DORADA	16:15	18:30	20:45		
REC				23:00	
HALLOWEEN	16:00	18:15	20:30	22:45	
VIAJE A DARJEELING	16:15	18:15	20:15	22:15	

YELMO CINEPLEX VECINDARIO					
C. C. ATLÁNTICO - AVDA. ATLÁNTICO S/N. VECINDARIO TFNO.: 928125095 - WWW.YELMOCINEPLEX.ES					
HALLOWEEN	15:40	18:00	20:20	22:40	1:00
LA SOMBRA DEL CAZADOR	15:40	17:55	20:10	22:25	0:40
MIMZY, MÁS ALLÁ...	16:00	18:10	20:20	22:30	0:40
VIAJE A DARJEELING	16:35	18:40	20:45	22:50	0:55
AMERICAN GANGSTER		17:25	18:00	20:30	21:10
			23:35	0:20	
ALVIN Y LAS ARDILLAS	16:30	18:30	20:30		
LA BÚSQUEDA	16:40	19:25	22:05	0:45	
SOY LEYENDA	15:40	17:50	20:05	21:05	
	16:40	18:50	22:25	23:25	0:45
MR. MAGORIUM	15:30				
LA BRÚJULA DORADA		17:50	20:10	22:30	0:50
BEE MOVIE	15:55				
ENCANTADA	15:45				
1408				22:35	0:55

YELMO CINEPLEX FUERTEVENTURA					
C. C. ATLÁNTICO - CTRA. DEL SUR, KM. 11 CALETA DE FUSTE TFNO.: 902220922 - WWW.YELMOCINEPLEX.ES					
HALLOWEEN	17:50	20:20	22:40		
MIMZY, MÁS ALLÁ...	15:45	18:00	20:00	22:00	
AMERICAN GANGSTER	17:30	21:00			
ALVIN Y LAS ARDILLAS	15:30	17:30	19:30		
LA BÚSQUEDA			20:00	22:30	
SOY LEYENDA	16:10	18:20	20:30	22:40	
1408			21:30		
LA BRÚJULA DORADA	15:30	17:45			
BEE MOVIE	12:30	15:35			

MULTICINES TAMARAGUA			
CTRA. CORRALLOS A LA OLIVA S/N. LA CAPELLANÍA. TLF.:928345264 - WWW.MULTICINESTAMARAGUA.COM			
HARIDO Y MARIDO	18:00		
INVASIÓN		20:15	22:30
LOS SEIS SIGNOS DE LA LUZ	18:00	20:15	
RESIDENT EVIL: EXTINCIÓN			22:30

ESTRENO

1408

Historia de Mike Enslin (inmenso John Cusack, que hace lo que mejor se le da: interpretar a una persona corriente), un escritor que al morir su hija dejó la literatura sería a favor de librajos sobre casas y lugares encantados. Precisamente, preparando su libro de hoteles encantados, recibe una golosina en forma de postal instándole a NO registrarse en la habitación 1408 del hotel Dolphin de Nueva York.

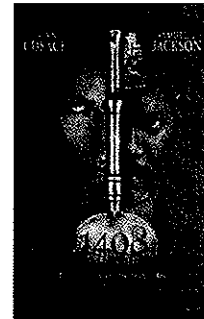

Sorteos

MÉRCOLES 9 DE ENERO LA BONOLOTO

13-15-19-30-36-44 (C-32 R-4)			
ACIERTOS Nº	EUROS		
6	1	1.080.880,11	
5+C	2	113.648,10	
5	60	806,01	
4	6.117	29,42	
3	112.054	4,00	

BONOLOTO

Lunes 7			
5-9-17-18-40-49 (C-32 R-2)			
ACIERTOS Nº	EUROS		
6	BOTE	282.168,24	
5+C	0	0,00	
5	60	3.761,44	
4	4.011	29,70	
3	75.817	4,00	

Martes 8

4-6-12-25-28-31 (C-41 R-2)			
ACIERTOS Nº	EUROS		
6	BOTE	654.699,73	
5+C	1	198.715,46	
5	112	517,66	
4	7.165	21,94	
3	116.392	4,00	

Miércoles 2

9-13-21-28-33-49 (C-4 R-7)			
ACIERTOS Nº	EUROS		
6	2	452.880,74	
5+C	4	52.593,24	
5	189	705,95	
4	7.189	23,17	
3	119.327	4,00	

Viernes 4

3-5-9-20-26-36 (C-23 R-7)			
ACIERTOS Nº	EUROS		
6	1	410.630,19	
5+C	2	109.501,39	
5	123	890,26	
4	6.216	27,89	
3	115.937	4,00	

EL GORDO DE LA PRIMITIVA

Domingo 6

26-29-43-47-50 (R-CLAVE-5)			
ACIERTOS Nº	EUROS		
6	BOTE	12.571.865,62	
5+C	1	334.481,02	
5	30	2.027,16	
4	278	225,22	
3	1.881	43,11	

LA PRIMITIVA

Jueves 3

3-17-21-36-46-48 (C-40 R-8)			
ACIERTOS Nº	EUROS		
6	1	2.672.872,96	
5+C	9	45.690,14	
5	404	2.035,70	
4	18.645	66,16	
3	309.258	8,00	

Sábado 5

5-11-12-16-27-39 (C-30 R-6)			
ACIERTOS Nº	EUROS		
6	BOTE	2.702.556,38	
5+C	10	41.577,79	
5	291	2.857,58	
4	17.474	41,38	
3	319.798	8,00	

EUROMILLONES

Viernes 4

10 - 12 - 24 - 25 - 41
Estrellas: 3 • 5

EL COMBO DE LA ONCE

Miércoles 9

Reintegro:	2	
Doble:	1	8
Triple:	6	6
Combo:	09	

Sábado 5

Reintegro:	9	
Doble:	5	3
Triple:	6	7
Combo:	07	

CUPON DE LA ONCE

MÉRCOLES 9 DE ENERO DE 2008

63.884

DÍA	NUMERO	SERIE
Martes 1	64.854	...
Lunes 7	07.061	...
Domingo 6	22.339	059
Viernes 4	63.516	113
Jueves 3	62.250	...
Miércoles 2	73.329	...

La Gaceta no se hace responsable de la transcripción de los números de estos sorteos.

Agenda 10/01/2008

SANTORAL: SANTOS JUAN BUENO, GONZALO DE AMARANTE Y AGATÓN.

ACTIVIDADES

TEATRO
'El cerco de Leningrado'
2RC Teatro Compañía de Repertorio estrena en el teatro Cuyás los días 18, 19 y 20 de enero la obra *El cerco de Leningrado*, de José Sanchis Sinisterra, con dirección de Rafael Rodríguez y con Lili Quintana y Blanca Rodríguez como protagonistas de reparto.
Teatro Cuyás. Días 18, 19 y 20 de enero, 20.30 horas.

'El año que viene...'
La Sala Insular de Teatro (SIT) recibe del viernes 11 y hasta el domingo 13 el espectáculo *El año que viene*, un montaje dirigido por Juanfra Rodríguez e interpretada por José A. Ruiz y Luis Monzón, en el que se mezcla el clown y el drama.
Sala Insular de Teatro. Primero de Mayo. Del 11 al 13 de enero.

EXPOSICIONES
Gargallo
El Centro de Arte La Regenta acoge la exposición 'Pablo Gargallo en su museo', con 61 esculturas, 35 dibujos y 6 carteles, del artista aragonés que introdujo en la escultura las concepciones espaciales del cubismo.
La Regenta. Hasta el 10 de febrero.

Casa África
El Arte de Vivir: Los Últimos indigenas es el título de la exposición que acoge Casa África.
Casa África. Hasta el 15 de febrero.

Magenta
Hasta el próximo día 10 de enero de 2008 permanecerá abierta en la sala de exposiciones Magenta 07 la exposición colectiva de pintura en la que intervienen los siguientes pintores: Carmen Ausina, Ana Beltrá, Mostixqi, Francis Ló-

CENTROS DE INTERÉS

LAS PALMAS DE GRAN CANARIA
Biblioteca Pública del Estado
* Museo Las Palmas, s/n. Horario de 9.00 a 21.00 horas de lunes a viernes; sábados, de 10 a 14.00 y de 17.00 a 20.00 horas; domingos, de 10.00 a 14.00 hrs. Tel: 928 43 23 43
Archivo Histórico Provincial de Las Palmas
* Plaza Santa Ana, núm. 4. Lunes a viernes, de 9 a 14.30. Tel: 928 32 30 20.
Museo Canario
* Calle Doctor Chil, 25; de lunes a viernes de 10 a 20. Sábados, domingos y festivos, de 10 a 14. Tel: 928 33 68 00.
Museo Elder de la Ciencia y la Tecnología
* Parque de Santa Catalina, Martes a domingo de 10 a 20 hrs. Tel: 928 01 18 28.
Museo Diocesano del Arte Sacro
* Catedral, entrada por Espío Santa, 22. Lunes a viernes, de 10.00 a 16.30. Sábados, de 10.00 a 13.30.
Casa Museo Colón
* Calle de Colón, 1. De lunes a viernes, de 09.00 a 19.00. Y los sábados y domingos, de 09.00 a 15.00 horas. Teléfono: 928 31 23 84

Museo Parque Arqueológico Cuevas Pintadas
* C/. Audiencia, 2 (Gáldar). Abierto de martes a domingo de 09.30 a 20.00 horas. (Última visita a las 18.30 horas). Visitas concertadas. Teléfono: 928895746.
Casa-Museo Antonio Padrón
* C/. Drago, 2 (Gáldar). Visitas de lunes a viernes de 09.00 a 14.00 horas. Teléfono: 928551858
Biblioteca Insular
* Plaza Hurtado de Mendoza, 3. De 09.00 a 13.00 horas. Sábados de 16.00 a 20.00. Teléfonos: 928 38 76 72.
Museo del Néstor
* Pueblo Canario, Salas de pintura, Martes a sábado, de 10.00 a 20.00, domingos y festivos, de 10.30 a 14.30 horas. Lunes cerrado. Tel: 928 24 51 35.
Casa Museo del Pérez Galdés
* Calle Cano G. Muñecas, libros y archivos de Galdés. Biblioteca pública. De lunes a viernes, de 09.00 a 13.00 y de 16.00 a 20.00 horas; sábados, de 09.00 a 14.00. Teléfono: 928 36 69 76.

Jardín Botánico Canario
* Km. 7 (Tafo), Ilex macaronesia, ejemplares de especies en peligro de extinción. Abierto todos los días, de 9 a 18 horas. Teléfono: 928 21 95 60.
Centro Atlántico de Arte Moderno (CAAM)
* Calle Balcones, 11. Teléfono: 928 31 18 24. Exposiciones. Visitas de martes a sábado, de 10.00 a 21.00 horas. Domingos, de 10.00 a 14.00 horas.
La Regenta
* Calle León y Castilla, 427. Abierto de 10.00 a 20.00, de martes a viernes, y de 10.00 a 15.00, sábados y domingos. Lunes cerrado. Teléfono: 928 47 23 79.
Biblioteca Simón Benítez Padilla
* Pasaje Pedro de Albalá, 2.
Gran Canaria Espacio Digital
* Calle Cádiz, 34 (Schumann). www.grancanariadigital.com. Teléfono: 928250587
Auditorio Alfredo Kraus.
El recinto ofrece visitas guiadas al público de lunes a viernes, a las 12.00 horas. Las entradas se compran en la taquilla de Auditorio. Avenida Príncipe de Asturias, s/n. Teléfono: 928491770.

TELDE
Museo León y Castilla
* Calle León y Castilla, 43-45. Teléfono: 928 69 13 77. Biblioteca, hemoteca. De lunes a viernes, de 09.00 a 20.00; sábados, de 10.00 a 20.00, domingos, de 10.00 a 13.00 horas.
Toatro Municipal Juan Ramón Jiménez
* Calle Pablo Neruda, número 1. Teléfono 928 01 36 09. Biblioteca. Lunes a viernes, de 09.00 a 21.00 horas.
ARUCAS
Jardín de la Marquesa
* Botanic Garden Flora Subtropical. Cartera de Arucas a Bailadores, Km. 1. De 9 a 13 y 14 a 16 hrs., lunes a sábado. Teléfono: 928 604486.
LANZAROTE
Museo Etnográfico Tanit
* Calle Cones y Cidra, nº 1 (San Bartolomé de Lanzarote). Bienes y enseres utilizados por nuestros antepasados para sus actividades. Dispone de libros y discografía canarios. Tel: 928 80 25 49



MÚSICA

El FMAC'08 se estrena

La III edición del Festival de Músicas Alternativas (FMAC) se estrena hoy jueves en las dos capitales canarias con los directos de Rj & Friends y Miguel Angel Negrín, en Cuaquilas; y DDO y G'us, en Santa Cruz de Tenerife. El pub La Calle toma mañana viernes el relevo con Frank Wild Year (en la foto), EvilMrSod y Fuckin Four Factory.
Jueves y viernes 11. Cuaquilas y La Calle, 23.00 horas. Entradas libre. Hasta el 8 de febrero.



MÚSICA
'Flamenco encaja'
El Cicca celebra desde el 17 de enero la segunda edición del festival *Flamenco encaja*, que tendrá como protagonista en su concierto inaugural a Diego El Cigala el jueves 17 y viernes 18 de enero, a las 20.30 horas. El festival se prolonga hasta el mes de abril con Son de la Frontera, Tomasito, Pilínago, Chambayo y La Sílvia.
Cicca, 17 y 18 de enero.

pez, Javier Rodríguez, Octavio del Toro, Alvaro Henríquez y Jonathan González.
Magenta, C/. Perotejo, 32.

MÚSICA
Silje Nergaard
Silje Nergaard actuará en el Auditorio Alfredo Kraus el próximo 26 de enero en la sala San Borondón. Compositora y cantante noruega de música pop y jazz, Silje Nergaard es uno de los pocos artistas noruegos que han sido comercializados por todo el mundo con éxito.
Auditorio Alfredo Kraus, 26 de enero.

Los Secretos
La banda Los Secretos celebra sus treinta años de trayectoria con un concierto que celebrará en el Auditorio el próximo día 12 de enero.
Auditorio Alfredo Kraus, 12 de enero.

DANZA
Ballet Imperial Ruso
El Ballet Imperial Ruso representará en el Teatro Cuyás *Scherzade, Carmina Burana y Bolero*, los días 10 (20.30), 11 (19.00 y 22.30), 12 (19.00 y 22.30) y 13 (19.00 horas).
Teatro Cuyás, 10, 11, 12 y 13 de enero.

CINE
'Bailar en la oscuridad'
El Aula de Cine de la ULPGC proyecta el 11 de enero *Bailar en la oscuridad*, de Lars von Trier, una historia en torno a una emigrante en EEUU.
Salón de Actos de Humanidades, 11 de enero. 20.00 horas.

Jean-Luc Godard
FilMOTECA Canaria rinde homenaje a Jean-Luc Godard con un ciclo en el que se incluyen cinco de sus mejores títulos.
Múltiples Monopel, del 15 de enero al 19 de febrero.

SORTEOS

BOLOLO

Sorteo 2
Lunes, 7 de enero
5 9 17 18 40 49
C: 32 | R: 2
6+ Bote 282.108,24 €
5+€ 1 684.699,73 €
5 60 3.761,44 €
4 4.011 29,70 €
3 75.817 4,00 €

Sorteo 2
Martes, 8 de enero
4 6 12 25 28 31
C: 41 | R: 4
6+ Bote 684.699,73 €
5+€ 1 198.715,46 €
5 172 577,66 €
4 7169 21,94 €
3 116.392 4,00 €

Sorteo 2
Miércoles, 9 de enero
13 15 19 30 36 44
C: 32 | R: 4
6 1 1.080.890,11 €
5+€ 2 113.648,10 €
5 141 806,01 €
4 6.137 29,42 €
3 112.054 4,00 €

Sorteo 1
Viernes, 4 de enero
3 5 9 20 26 36
C: 23 | R: 7
6 1 410.630,19 €
5+€ 2 109.501,39 €
5 123 690,26 €
4 6.216 27,89 €
3 115.927 4,00 €

PRIMITIVA

Sorteo 1
Jueves, 3 de enero
3 17 21 36 46 48
C: 40 | R: 8
6 1 2.672.872,96 €
5+€ 9 45.690,14 €
5 404 2.035,70 €
4 18.645 66,16 €
3 309.258 8,00 €

Sorteo 1
Sábado, 5 de enero
5 11 12 16 27 39
C: 30 | R: 6
6 Bote 2.702.556,38 €
5+€ 10 41.577,79 €
5 291 2.857,58 €
4 17.474 71,38 €
3 319.798 8,00 €

EL GORDO

Sorteo 1
Domingo, 6 de enero
26 29 43 47 50
Nº CLAVE (Reintegro): 5
5+1 Bote 12.571.865,62 €
5+0 1 334.481,02 €
4+1 30 2.027,16 €
4+0 278 285,22 €
3+1 1.981 207,72 €
3+0 12.718 20,72 €
2+1 32.440 6,25 €
2+0 214.543 3,00 €
0+1 651.159 1,50 €

EURO MILLONES

Sorteo 1
Viernes, 4 de enero
10 12 24 25 41
+ 3 | 5
5+2 1 Eurobote €
5+1 1 916.657,00 €
5+0 1 €
4+2 25 3.800,29 €
4+1 478 216,78 €
4+0 538 49,67 €
3+2 1.607 €
3+1 19.308 24,68 €
2+2 22.707 15,46 €
3+0 24.371 17,27 €
1+2 106.660 7,17 €
2+1 288.074 8,09 €

ONCE

Sorteo
Miércoles, 9 de enero
6 3 8 8 4 Serie: ..
SORTEO SEMANAL
Martes, 8
Lunes, 7 **07061**
Domingo, 6 **22339**
Viernes, 4 **63516**
Jueves, 3 **62250**

EL COMBO

Miércoles, 9 de enero
2
1-8
6-6-6
COMBOLA 09

FARMACIAS

(www.cofip.org)
GRAN CANARIA
Azote: C/ La Concepción, 9
* **Agüimes - Ingenio:** C/ León y Castillo, 8 - Ingenio // Avda. de Ansite, 129 - Cruce de Arinaga
* **Arucas:** C/ Francisco Gourie, 13
* **Fajás:** C/ 18 de Julio, núm. 29
* **Gáldar:** Plaza de Santiago, 15
* **Jandía - Maragata:** C/ Rambla de Jandía, Bloque 2, Local 3
* **La Aldea de San Nicolás:** C/ Alfonso XIII, 42
* **Las Palmas de Gran Canaria:** C/ Reyes Católicos, 17 - Vegueta C/ Princesa Guaymarina, 55, esq. Plaza del Pueblo, Puerto Cerniceal C/ Presidente Alvear - Junto al Centro Comercial La Mimila - Escaleritas C/ Rosaura, 31 - Barrio San Antonio - Ciudad Alta

Hasta las 22h00
Paseo Tomás Morales, 71 - Esq. Canejal C/ Presidente Alvear, 8 - Junto Galsolnera Alcarvanteras C/ Antón Dvorak, 5 - Urb. Casablanca I C/ Pintor Pepe Dámaso, 13 - Ampliación Lomo Friles Tamaraceite

* **San Bartolomé de Tirajana:** C/ Luján Pérez 34, frente al Colegio Pepe Monagas - [El Tablero] // C/ Santiago Cacería, 23 - casco * **San Mateo:** C/ Cifuentes, 8 * **Santa Brígida:** C/ Cura Navarro, 120 - La Atalaya * **Santa Lucía:** Avda. de Canarias, 272 - Vecindario * **Santa María de Guía:** C/ Médico Estévez, número 1 * **Tejeda - Artenara:** C/ Nueva, número 1 - Tejeda. Tel: 659832522 * **Toldo:** C/ Reyes Católicos, número 10 * **Toro:** C/ José Miranda Guerra, número 4 * **Valseguillo:** Avda. Los Almendros, núm. 16 - La Barrera. Tel: localización: 679476024 (a partir de las 22h.)

LANZAROTE
* **Arrecife:** C/ García Escámez, 1 * **Haria:** C/ La Hoya, 10 - Haria Tel: 928 835027, 629 330553, a partir de las 20.00h. * **Tejeda:** C/ Miguel Hernández, 13 Tahiche. Hasta las 22.00h. Tel: de localización: 626 387 435. * **Tias:** C/ Libertad, 24 - Tias Casco Urbano * **Tinajo - San Bartolomé de Lanzarote:** C/ Dr. Corcoea Bethencourt, 10, San Bartolomé de Lanzarote. Guardia Localizada hasta las 22.00h. Tel: 639165511 * **Yauco:** C/ Correlito S/N - Playa Blanca. Guardia hasta las 22.00h.

FUERTEVENTURA
* **Caleta de Fuste:** Local B1 del C.C. El Castillo, Avda. El Castillo - Guardia localizada hasta las 22.00h. Tel: 650 123 786 * **La Olnra:** C/ General Franco, número 12 - Correligo * **Morro Jable - Jandía:** C/ Cienzo, 25 - Morro Jable // Cañadas del Río, s/n Pájara. Teléfono Localizado: 637 54 98 68 * **Puerto del Rosario:** C/ León y Castillo, número 77 * **Tinajo - Gran Tarajal:** C/ Atis Tirna, número 8 - Gran Tarajal

RESIDENCIA San Lorenzo
En Ojos de Garza (TELDE)
* Residencia integral para mayores.
* Personal especializado.
* Máximo confort.
* Centro de Día.
Te invitamos a visitarla de 9.00 a 13.00 hrs. y de 4.00 a 8.00 hrs. de lunes a sábados
www.residencia-sanlorenzo.com
928 57 50 32

GRUPO HOTELERÍA ASIGERCA
Asistencia Geriátrica
LOPEZ CAJAL

Disfruta de una Vida sin Barreras
* Sillas elevadoras para exterior e interior.
* Instalación de ascensores pequeños para casa.
* Servicio rápido y cómodo.
Los Mejores Precios del Mercado
Kendel Developments S.L.
Info: Tfno: 922 81 50 54 Móvil: 630 33 02 51 / 647 955 163

agenda DE CANARIAS

Tomás Morales

La casa natal del poeta Tomás Morales se puede visitar en la Vía de Moya. Hay objetos personales, fotografías y mobiliario de la época.
Pza. Tomás Morales. Tel. 928820217

Museo Néstor

Ofrece la exposición de la obra del insignie artista canario. De martes a sábado, de 10.00 a 20.00 horas. Domingos, de 10.30 a 14.00.
Parque Doramas, s/n. Pueblo Canario

Museo de Ciencia

Con módulos interactivos, aparatos de física y un planetario. De martes a domingo, de 10.00 a 20.00. Lunes, cerrado. En La Laguna (Tenerife).
Via Lactea, s/n. Tel. 922 26 34 54.

Museo Eider

El museo tiene un objetivo específico: la interactividad. Por eso, su tema es prohibido no tocar. Abierto de martes a domingo, de 10.00 a 20.00 horas.
Parque Santa Catalina. Tel. 828011828

SANTORAL: Incaón, Aguilar, Alfo, Cárdenas, Marcano. CORREO: agenda@canarias7.es. MÁS INFORMACIÓN: WWW.CANARIAS7.ES/06.0

Las Palmas DE GRAN CANARIA venta anticipada

FESTIVAL DE MÚSICA

Sinfónica de Gran Canaria

El XXV Festival de Música de Canarias se estrena con un concierto del Orquesta Sinfónica de Gran Canaria, bajo la batuta de Pedro Halpern. Con el Coro de la Filarmónica de Gran Canaria y la participación de Os Mustonen al piano. A las 20.30, en el Auditorio Alfredo Kraus. **Paseo de Las Canteras, s/n.**

DANZA

Ballet Imperial Ruso

El Teatro Cuyás acoge la actuación del Ballet Imperial Ruso que ofrece tres grandes obras: *Scheherazade*, *Carmina Burana* y *Bohema*. Del 10 al 13 de enero. De 10 a las 20.30 horas; días 11 y 12, a las 19.00 y las 22.30; día 13, a las 19.00 horas. **C/Viera y Clavijo, s/n.**

ENCUENTROS/TALLERES

Ecología Humana

El sexto sentido y el placer de estar en el presente, es el título del Encuentro de Ecología Humana que se realizará los días 7, 14, 21 y 28 de enero, en horario de 19.00 a 22.03 horas. **Información: 628760099; www.ecologiahumana.es.**

Taller de Coach

Antonio González de Chávez imparte el taller Coaching Transformacional. Tendrá lugar el 26 de enero, de 10.30 a 18.30 horas. **Información e inscripción: 690 80 98 22; www.coachingtransformacional.com**

CINE

Lisboa story

El Centro Cultural Gran Canaria Espacio Dígita ofrece a las 20.00 horas la proyección de la cinta de Wim Wenders *Lisboa story*. En formato DVD y en VOSE. Entrada libre hasta completar el aforo. **C/Océa, 34. Tel. 928 260 587.**

EXPOSICIONES

Juan Ismael

El CIOCA organiza, en colaboración con el Gobierno de Canarias y el Cabildo de Fuerteventura, la exposición *Juan Ismael: la obra dibujada y los retratos*. Abierta al público hasta el 9 de febrero. De lunes a sábado, de 9.00 a 14.00 y de 17.00 a 21.30 horas. **C/Alemeda de Colón, 1. Tel. 928 37 34 39.**

Indivulgables

Raquel Plans ofrece sus pinturas y esculturas en la Sala de Arte de CajaCanarias hasta el 10 de febrero. De martes a sábado, de 11.00 a 13.00 y de 17.00 a 21.00 horas. Domingos, de 11.00 a 14.00 horas. **C/Franchy/Roca, 7.**

El arte de vivir

Casa Ática acoge la muestra *El arte de vivir. Los últimos indígenas*, donde se muestran artefactos y fotos recopiladas en los últimos 17 años en expediciones remotas por el profesor Francisco Giner. El horario de vistas de la muestra es de lunes a viernes, de 10.00 a 20.00 horas. Sábados, de 10.00 a 12.30 horas. **C/Alfonso XIII, 5. Tel. 928 432 800.**

Ficciones diarias

Lorena Moran expone sus fotografías en el Gabinete Literario hasta el próximo 12 de enero. El horario de vistas de la muestra es de lunes a viernes, de 17.00

El cerco de Leningrado

La compañía ZRC Teatro presenta esta obra, original de Sanchis Sinistera, de la mano de Lili Quintana y Blanca Rodríguez. En el Teatro Cuyás. Días 18 y 19 de enero a las 20.30 horas. Día 20 de enero, a las 19.00 horas. **Venta de entradas por internet en www.lacajadecanarias.es. Taquilla del teatro, C/Viera y Clavijo, s/n. Tel. 928 43 21 61. Por teléfono: 902 405 504.**

El cabaret del capitán Varela

Se trata de la nueva producción que Mestisay presenta en el Teatro Cuyás. Un repertorio de música popular cubana que suena en el programa de radio protagonizado por el capi-

AGÜIMES

Huellas de la diáspora

El Museo de Historia de Agüimes acoge la muestra *Huellas de la diáspora* hasta el próximo 21 de febrero. De martes a domingo, de 9.00 a 14.00 y de 15.00 a 18.00 horas. **C/Alferez Provisionales, s/n. Tel. 902 300 363.**

GRAN CANARIA

LUNES

San Bartolomé de Tirajana: Todos los días, mercadillo de artesanía. En el Parque Europeo (minirent). **De 19.30 a 25.30 horas. Santa Lucía de Tirajana: Agrícola. Fiestas Feriales de Vecindario. De 8.00 a 14.00 horas.**

MARTES

Mogán: C/Paco González. **De 8.00 a 14.00 horas.**

MIÉRCOLES

Santa Lucía de Tirajana: Recinto Ferial de Vecindario. **De 8.00 a 14.00 horas. San Bartolomé de Tirajana: San Fernando. De 8.00 a 14.00.**

JUEVES

San Bartolomé de Tirajana: Artesanía, en la terraza del parking de Mesaplanías junto a la estación de guaguas de Global. **De 10.00 a 17.00 horas. Agüimes: Frente a la piscina municipal. De 8.00 a 13.00 horas. Gáldar: Plaza de Santiago. De 8.00 a 14.00 horas.**

VIERNES

Mogán: Muelle Deportivo. **De 8.00 a 14.00 horas.**

FIN DE SEMANA

Teide: Plaza de San Gregorio. Sábados. **De 8.00 a 14.00 horas. En las Ramblas de Jiménez, domingos. De 8.00 a 14.00 horas. Arucas: C/León y Casillo. Sábados. De 8.00 a 14.00 horas. Santa Brígida: Debajo del parque municipal. Sábados, de 8.00 a 20.00 horas; domingos, de 8.00 a 14.00 horas. San Mateo: Casco urbano. Sábados, de 8.00 a 20.00 horas; domingos, de 8.00 a 15.00 horas. Valsequillo: Domingos: Crisis de la Gomera. De 8.00 a 14.00 horas. Teror: Domingos: alrededor de la Basílica de Nuestra Señora del Pino. De 8.00 a 14.00 horas. Moya: Domingos: estación de guaguas. De 8.00 a 14.00 horas. Valleseco: Domingos: casco urbano. De 8.00 a 14.00 horas. San Bartolomé de Tirajana: San Fernando. De 8.00 a 14.00.**

lán Varela. Días 25, 26 y 27 de enero, a las 20.00. 1, 2 y 3 de febrero, a las 20.00. **Venta de entradas por internet en www.lacajadecanarias.es. Taquilla del teatro, C/Viera y Clavijo, s/n. Tel. 928 43 21 61. Por teléfono: 902 405 504.**

Diego el Cigala

El Teatro Guirrerá de Santa Cruz de Tenerife recibe el 22 de enero de 2008 a Diego el Cigala, que presenta *Dos legañas*. Después de sus éxitos anteriores, Diego ofrece su nuevo trabajo. **Taquillas del teatro: Plaza Isla de la Madre, s/n; teléfono: 922 60 69 23. En internet: www.generatickets.com/cajacanarias.**

ARUCAS

Trayectorias

El Grupo 98 ofrece una exposición pictórica de la trayectoria artística de diez pintoras. La muestra de puede visitar en el Museo Municipal hasta el próximo 14 de enero, con horario de 10.00 a 20.00 horas. **Plaza de la Constitución, 3.**

SAN BARTOLOMÉ

Toni Cabrera

Expone en la Sala de Arte del Hotel Neptuno de Playa del Inglés hasta el 13 de enero. El horario de vistas de la muestra es de lunes a domingo, de 10.00 a 22.00 horas. **C/Alferez Provisionales, s/n. Tel. 902 300 363.**

Percepciones

Exposición y subasta de cuadros

mercadillos

del Aire. Las sillas que rodean el Patio, cinco en total, albergan el Museo de Arte Sacro. El horario de vistas es de lunes a viernes, de 10.00 a 17.00 horas; sábados, de 10.00 a 14.00. Domingos, cerrado. **C/Ospita Santa, 20. Tel. 928 31 49 69.**

de Eduardo Castro, Herminia Ramírez, Argentina y José Luis (Güi Güi) Macías. Hasta el 12 de enero en la Galería Cnel de Playa del Inglés. **CC Cte. Tel. 696 66 66 12.**

TELDE

Casa Museo León y Castillo

El que fuera hogar de los hermanos Fernando y Juan León y Castillo es en la actualidad un museo donde poder disfrutar de cuadros, muebles, libros y planos originales del Puerto de la Luz y de Las Palmas, además de otras curiosidades. Horario de vistas, de lunes a viernes, de 9.00 a 20.00 horas; sábados, de 10.00 a 20.00 horas; domingos, de 10.00 a 13.45 horas. **C/León y Castillo, 43-45. Tel. 928 69 13 77.**

GÁLDAR

Cueva Pintada

La Cueva Pintada de Gáldar es fundamental para conocer cómo vivían los primitivos habitantes de la Isla de Gran Canaria. Los horarios de vistas son de martes a sábado, de 9.30 a 20.00 (última visita a las 18.00 horas); los domingos, de 11.00 a 20.00 (última visita a las 18.00 horas). Corrido todos los lunes del ao, el 1 y el 6 de enero, el 6 de mayo y el 25 de octubre. Entradas gratis para los menores de 10 años, los días 18 de mayo, 25 de julio y los primeros sábados de cada mes. En esos días, será preciso retirar la entrada en taquilla (máximo dos entradas por persona), hasta que de agote el aforo. Todas las vistas son guiadas, por lo que es necesario adquirir las entradas con antelación, prioritariamente mediante el servicio de Oficinas de la Caja Insular de Ahorros de Canarias. También se venden entradas en la taquilla del museo y se pueden hacer reservas telefónicas en el 928 69 57 46. **C/Audencia, 2.**

Museo Antonio Padrón

El museo está situado en el edificio que albergaba el estudio del pintor. Aquí se pretende dar a conocer la obra del pintor Antonio Padrón. De lunes a viernes, de 9.00 a 14.00 horas. **C/Drago, 2. Tel. 928 55 16 56.**

Fuerteventura

PUERTO DEL ROSARIO

Museo Miguel de Unamuno

Miguel Unamuno sufrió destierro en la isla maderera en el año 1924. La casa donde se alojó en esa época se ha convertido en un Museo donde apreciar objetos, muebles y fotografías de la estancia de Miguel de Unamuno en Fuerteventura. **C/Virgen del Rosario, 71. Tel. 928 86 23 76.**

BETANCURIA

Arqueología y etnografía

El Museo Arqueológico y Etnográfico de esta localidad majorera cuenta con cinco salas de exposiciones. En dos de ellas, el visitante puede hallar una importante muestra de material arqueológico; otras dos son para el material precolombio y la quinta y

última, para los elementos etnográficos. De martes a sábado, de 10.00 a 18.00 horas. Domingos y lunes, cerrado. **C/Roberto Polán, s/n. Tel. 928 87 52 41.**

lanzarote

TEGUISE

Fundación César Manrique

La Fundación acoge hasta el 16 de enero una exposición dedicada al premio Nobel José Saramago, en la que participa Charles Sarracino, que ha realizado cuatro instalaciones. Además, se puede apreciar el trabajo realizado por César Manrique a la hora de proyectar su casa. Horario, de lunes a sábado (festivos incluidos), de 10.00 a 18.00. Domingos, de 10.00 a 15.00. Tarde de Tebicho. **Más información en el teléfono: 928 84 31 38.**

YAIZA

Pop Fiction

Paco Chika expone sus obras más recientes en la Galería de Arte Puerto Calero. El horario de vistas de la muestra es de lunes a viernes de 16.00 a 21.00; sábados, de 11.00 a 21.00 horas. Domingos, cerrado. **Edificio Antiguo Veradero. Tel. 928 511 505.**

Tenerife

PUERTO DE LA CRUZ

Pintura

Del mar a la cumbre. Pinturas de Julio Padrón es el título de la muestra que se ofrece en la Sala de Arte de CajaCanarias hasta el 13 de enero. De martes a domingo, de 11.00 a 13.00 y de 17.00 a 21.00.

LA LAGUNA

Pintura

Begoña Hernández expone en la Sala de Arte de CajaCanarias María Rosa Alonso. Hasta el 19 de enero. De lunes a viernes, de 11.00 a 15.00 y de 18.00 a 21.00 horas; sábados, de 11.00 a 13.00 horas.

Fotografía

La Sala de Arte Juan Cas acoge hasta el 26 de enero la exposición de los trabajos ganadores y seleccionados en el Premio de Fotografía Medioambiente de CajaCanarias. El horario de vistas de la muestra es de lunes a viernes, de 11.00 a 13.00 horas y de 17.00 a 21.00 horas; los sábados, de 11.00 a 14.00 y de 17.00 a 20.00 horas.

La Palma

SANTA CRUZ

Canarias desde el mar

El Espacio Cultural de CajaCanarias acoge hasta el día 12 esta muestra fotográfica. El horario de vistas de la muestra es de martes a sábado, de 9.30 a 13.30 horas y de 17.00 a 20.00. Domingos, de 10.00 a 13.00 horas.

CANARIAS7 no se hace responsable de los cambios que los organizadores de los eventos efectúen en los programas inicialmente previstos y que son transcritos en esta página.

SERVICIO 24 HORAS

TODO TIPO DE SERVICIOS FUNÉREOS • SEPÉLLOS NAÚTICOS • TRASLADOS PROVINCIALES, NACIONALES E INTERNACIONALES • AMPLIA GAMA DE VEHÍCULOS • AGILIDAD EN LOS SERVICIOS Y EN LA GESTIÓN DE TODA CLASE DE DOCUMENTACIÓN FUNERARIA

C/ Ayagaures, s/n
35010 Las Torres
Gran Canaria

Las Palmas: Tlf.: 902 300 474 Fax: 928 485 223
Arucas: Tlf.: 928 623 536 Fax: 928 623 560
Mogán: Tlf.: 928 791 809 Fax: 928 791 801

Vecindario
Playa del Inglés
Mogán



TANATORIO SAN MIGUEL

agenda DE CANARIAS

SANTORAL: Iñcarnación, Aguilón, Alfo, Guillermo, Mariano, CORREO: agenda@canarias7.com | MÁS INFORMACIÓN: WWW.CANARIAS7.COM



Tomás Morales
La casa natal del poeta Tomás Morales se puede visitar en la Vía de Moya. Hay objetos personales, fotografías y mobiliario de la época.
Plza. Tomás Morales, Tel. 928820217



Museo Néstor
Ofrece la exposición de la obra del insignificante artista canario. De martes a sábado, de 10:00 a 20:00 horas. Domingos, de 10:30 a 14:00.
Parque Doramas, s/n. Pueblo Canario



Museo de Ciencia
Con módulos interactivos, aparatos de física y un planetario. De martes a domingo, de 10:00 a 20:00. Lunes, cerrado. En La Laguna (Tenerife).
Via Lactea, s/n. Tel. 922 26 34 54.



Museo Eider
El museo tiene un objetivo específico: la interactividad. Por eso, su tema es prohibido no tocar. Abierto de martes a domingo, de 10:00 a 20:00 horas.
Parque Santa Catalina. Tel. 828011828

Las Palmas DE GRAN CANARIA venta anticipada

FESTIVAL DE MÚSICA
■ **Sinfónica de Gran Canaria**
El XXV Festival de Música de Canarias se estrena con un concierto del Orquesta Sinfónica de Gran Canaria, bajo la batuta de Pedro Halpern. Con el Coro de la Filarmónica de Gran Canaria y la participación de Os Mustonen al piano. A las 20.30, en el Auditorio Alfredo Kraus. ■ Paseo de Las Canteras, s/n.

DANZA
■ **Ballet Imperial Ruso**
El Teatro Cuyás acoge la actuación del Ballet Imperial Ruso que ofrece tres grandes obras: *Scheherazade, Carmina Burana y Bolero*. Del 10 al 13 de enero. De 10, a las 20:30 horas; días 11 y 12, a las 19:00 y las 22:30; día 13, a las 19:00 horas. ■ C/Viera y Clavijo, s/n.

ENCUENTROS/TALLERES
■ **Ecología Humana**
El sexto sentido y el placer de estar en el presente, es el título del Encuentro de Ecología Humana que se realizará los días 7, 14, 21 y 28 de enero, en horario de 19.00 a 22.03 horas. ■ Información: 628760099; www.ecologiahumana.es.
■ **Taller de Coach**
Antonio González de Chávez imparte el taller Coaching Transformacional. Tendrá lugar el 26 de enero, de 10:30 a 18:30 horas. ■ Información e inscripción: 690 809822; www.coachingtransformacional.com

CINE
■ **Lisboa story**
El Centro Cultural Gran Canaria Espacio Dígita ofrece a las 20.00 horas la proyección de la cinta de Wim Wenders *Lisboa story*. En formato DVD y en VOSE. Entrada libre hasta completar el aforo. ■ C/Océa, 34. Tel. 928 260 587.
EXPOSICIONES
■ **Juan Ismael**
El CICA organiza, en colaboración con el Gobierno de Canarias y el Cabildo de Fuerteventura, la exposición *Juan Ismael: la obra dibujada y los retratos*. Abierta al público hasta el 9 de febrero. De lunes a sábado, de 9:00 a 14:00 y de 17:00 a 21:30 horas. ■ Alameda de Colón, 1. Tel. 928 37 34 39.
■ **Individuales**
Paquel Pizarro ofrece sus pinturas y esculturas en la Sala de Arte de CajaCanarias hasta el 10 de febrero. De martes a sábado, de 11:00 a 13:00 y de 17:00 a 21:00 horas. Domingos, de 11:00 a 14:00 horas. ■ C/Franchy/Roca, 7.
■ **El arte de vivir**
Casa Ánica acoge la muestra *El arte de vivir. Los últimos indígenas*, donde se muestran artefactos y fotos recopiladas en los últimos 17 años en expediciones remotas por el profesor Francisco Giner. El horario de visitas de la muestra es de lunes a viernes, de 10:00 a 20:00 horas. Sábados, de 10:00 a 12:30 horas. ■ C/Afonso XIII, 5. Tel. 928 432 600.
■ **Ficciones diarias**
Lorena Moran expone sus fotografías en el Gabinete Literario hasta el próximo 12 de enero. El horario de visitas de la muestra es de lunes a viernes, de 17:00

■ **El cerco de Leningrado**
La compañía ZRC Teatro presenta esta obra, original de Santiago Sinistera, de la mano de Lali Quintana y Blanca Rodríguez. En el Teatro Cuyás. Días 16 y 19 de enero a las 20:30 horas. Día 20 de enero, a las 19:00 horas. ■ Venta de entradas por internet en www.lacajadecanarias.es. Taquillas del teatro, C/Viera y Clavijo, s/n. Tel. 928 43 21 61. Por teléfono: 902 405 504.
■ **El cabaret del capitán Varela**
Se trata de la nueva producción que Mestisay presenta en el Teatro Cuyás. Un repertorio de música popular cubana que suena en el programa de radio protagonizado por el capi-

lán Varela. Días 25, 26 y 27 de enero, a las 20:00. 1, 2 y 3 de febrero, a las 20:00. ■ Venta de entradas por internet en www.lacajadecanarias.es. Taquillas del teatro, C/Viera y Clavijo, s/n. Tel. 928 43 21 61. Por teléfono: 902 405 504.
■ **Diego el Cigala**
El Teatro Guirrerá de Santa Cruz de Tenerife recibe el 22 de enero de 2008 a Diego el Cigala, que presenta *Dos legañas*. Después de sus éxitos anteriores, Diego ofrece su nuevo trabajo. ■ Taquillas del teatro: Plaza Isla de la Madre, s/n; teléfono: 922 60 69 23. En internet: www.generatickets.com/cajacanarias.

a 21:00; sábados, de 11:00 a 14:00. ■ Plaza de Caracas, 1.
■ **Lineas de mira**
La Sala de San Antonio Abad acoge hasta el próximo 20 de enero de 2008 la exposición *Lineas de mira*. De martes a sábado, de 10:00 a 21:00. Domingos, de 10:00 a 14:00. Festivos y lunes, cerrado. ■ Plaza de San Antonio Abad, 1.
■ **Gargallo**
La Sala de Arte La Regenta acoge una exposición de las esculturas de Pablo Gargallo. Abierta al público hasta el 10 de febrero. De martes a viernes, de 10:00 a 20:00, sábados y domingos, de 10:00 a 15:00. Cerrado los lunes y los festivos. ■ C/León y Castillo, 427.
■ **Fotografías**
La Sala de Exposiciones Augusto Borges de la Agrupación Fotográfica de Gran Canaria acoge una muestra colectiva de fotos hasta el 11 de enero. De lunes a viernes, de 17:30 a 22:00. ■ C/Reyes Católicos, 60.

MUSEOS
■ **Casa de Colón**
El Museo se compone de dos grandes patios y un total de quince salas de exposición permanente en las que se muestran objetos y mapas relacionados con los viajes de Colón, la América precolombina; la situación de Canarias como enclave estratégico y base de experimentación del Nuevo Mundo; pinturas de los siglos XVI al XX y la historia y génesis de Las Palmas de Gran Canaria. El horario de visitas del museo es de lunes a viernes, de 9:00 a 19:00 horas. Sábados y domingos, de 9:00 a 15:00 horas. Cerrado el 22 de mayo. ■ C/Colón, 1. Tel. 928 312 373.
■ **Museo Canario**
El museo acoge una exposición permanente en la que se muestra el modo de vida de los aborígenes de la isla de Gran Canaria desde la segunda mitad del primer milenio antes de Cristo. No se olvidan de visitar las momias de los aborígenes. Horario de visitas del museo, de lunes a viernes, de 10:00 horas a 20:00 horas. Sábados, domingos y festivos, el horario de visitas es de 10:00 a 14:00. ■ C/D: Venerau, 2. Tel. 928 336800.
■ **Museo de Arte Sacro**
En el lateral sur de la Catedral está el Pálio de los Naranjos, del siglo XVII, cuya balconada típica canaria es única. La Catedral se comunica con la antigua huerta por la Puerta

del Aire. Las satés que rodean el Pálio, cinco en total, albergan el Museo de Arte Sacro. El horario de visitas es de lunes a viernes, de 10:00 a 17:00 horas; sábados, de 10:00 a 14:00. Domingos, cerrado. ■ C/Príncipe Santo, 20. Tel. 928 31 49 69.

ARUCAS
■ **Trayectorias**
El Grupo 98 ofrece una exposición pictórica de la trayectoria artística de diez pintoras. La muestra de puede visitar en el Museo Municipal hasta el próximo 14 de enero, con horario de 10:00 a 20:00 horas. ■ Plaza de la Constitución, 3.
SAN BARTOLOMÉ
■ **Toni Cabrera**
Expone en la Sala de Arte del Hotel Neptuno de Playa del Inglés hasta el 13 de enero. El horario de visitas de la muestra es de lunes a domingo, de 10:00 a 22:00 horas. ■ C/Vállezcos Provisionales, s/n. Tel. 922 300 363.
■ **Percepciones**
Exposición y subasta de cuadros

Gran Canaria

AGÜIMES
■ **Huellas de la diáspora**
El Museo de Historia de Agüimes acoge la muestra *Huellas de la diáspora* hasta el próximo 21 de febrero. De martes a domingo, de 9:00 a 14:00 y de 15:00 a 18:00 horas. ■ C/Vállezcos Provisionales, s/n. Tel. 902 300 363.
mercadillos
GRAN CANARIA
■ **LUNES**
San Bartolomé de Tirajana: Todos los días, mercadillo de artesanía. En el Parque Europeo (miniren). ■ De 19.30 a 25.30 horas. Santa Lucía de Tirajana: Agrícola. Fiestas Ferias de Vecindario. ■ De 8:00 a 14:00 horas.
■ **MARTES**
Mogán: C/Paco González. ■ De 8:00 a 14:00 horas.
■ **MIECOLES**
Santa Lucía de Tirajana: Recinto Ferias de Vecindario. ■ De 8:00 a 14:00 horas. San Bartolomé de Tirajana: San Fernando. ■ De 8:00 a 14:00.
■ **JUEVES**
San Bartolomé de Tirajana: Artesanía, en la terraza del parking de Maspebranzas junto a la estación de guaguas de Global. ■ De 10:00 a 17:00 horas. Agüimes: Frente a la piscina municipal. ■ De 8:00 a 13:00 horas. Gáldar: Plaza de Santiago. ■ De 8:00 a 14:00 horas.
■ **VIERNES**
Mogán: Museo Deportivo. ■ De 8:00 a 14:00 horas.
■ **FIN DE SEMANA**
Telde: Plaza de San Gregorio. Sábados. ■ De 8:00 a 14:00 horas. En las Ramblas de Jiménez; domingos. ■ De 8:00 a 14:00 horas. Arucas: C/León y Casillo. Sábados. ■ De 8:00 a 14:00 horas. Santa Brigida: Debajo del parque municipal. ■ Sábados, de 8:00 a 20:00 horas; domingos, de 8:00 a 14:00 horas. San Mateo: Casco urbano. ■ Sábados, de 8:00 a 20:00 horas; domingos, de 8:00 a 15:00 horas. Valsequillo: Domingos; crisis de la Gomera. ■ De 8:00 a 14:00 horas. Teror: Domingos; alrededor de la Basílica de Nuestra Señora del Pino. ■ De 8:00 a 14:00 horas. Moya: Domingos; estación de guaguas. ■ De 8:00 a 14:00 horas. Valleseco: Domingos; casco urbano. ■ De 8:00 a 14:00 horas. San Bartolomé de Tirajana: San Fernando. ■ De 8:00 a 14:00.

de Eduardo Castiello, Herminia Ramírez, Argentina y José Luis (Güi Güi) Macías. Hasta el 12 de enero en la Galería Cnel de Playa del Inglés. ■ CC Cte. Tel. 696 66 66 12.
TELDE
■ **Casa Museo León y Castillo**
El que fuera hogar de los hermanos Fernando y Juan León y Castillo es en la actualidad un museo donde poder disfrutar de cuadros, muebles, libros y planos originales del Puerto de la Luz y de Las Palmas, además de otras curiosidades. Horario de visitas, de lunes a viernes, de 9:00 a 20:00 horas; sábados, de 10:00 a 20:00 horas; domingos, de 10:00 a 13:00 horas. ■ C/León y Castillo, 43-45. Tel. 928 69 13 77.
GÁLDAR
■ **Cueva Pintada**
La Cueva Pintada de Gáldar es fundamental para conocer cómo vivían los primitivos habitantes de la Isla de Gran Canaria. Los horarios de visitas son de martes a sábado, de 9:30 a 20:00 (última visita a las 18:00 horas); domingos, de 11:00 a 20:00 (última visita a las 18:00 horas). Corrido todos los lunes del 01, el 1 y el 6 de enero, el 6 de mayo y el 25 de octubre. Entradas gratis para los menores de 10 años, los días 18 de mayo, 25 de julio y los primeros sábados de cada mes. En esos días, será preciso retirar la entrada en taquilla (máximo dos entradas por persona), hasta que de agote el aforo. Todas las visitas son guiadas, por lo que es necesario adquirir las entradas con antelación, prioríticamente mediante el servicio de Oficinas de la Caja Insular de Ahorros de Canarias. También se venden entradas en la taquilla del museo y se pueden hacer reservas telefónicas en el 928 89 57 46. ■ C/Audiencia, 2.
■ **Museo Antonio Padrón**
El museo está situado en el edificio que albergaba el estudio del pintor. Aquí se pretende dar a conocer la obra del pintor Antonio Padrón. De lunes a viernes, de 9:00 a 14:00 horas. ■ C/Diego, 2. Tel. 928 55 16 56.

LANZAROTE
TEGUISE
■ **Fundación César Manrique**
La Fundación acoge hasta el 16 de enero una exposición dedicada al premio Nobel José Saramago, en la que participa Charles Serradell, que ha realizado cuatro instalaciones. Además, se puede apreciar el trabajo realizado por César Manrique a la hora de proyectar su casa. Horario, de lunes a sábado (festivos incluidos), de 10:00 a 18:00. Domingos, de 10:00 a 15:00. Taro de Tebicho. ■ Más información en el teléfono: 928 84 31 38.
YAIZA
■ **Pop Fiction**
Paco Chika expone sus obras más recientes en la Galería de Arte Puerto Calero. El horario de visitas de la muestra es de lunes a viernes de 16:00 a 21:00; sábados, de 11:00 a 21:00 horas. Domingos, cerrado. ■ Edificio Antiguo Verdadero. Tel. 928 511 505.
TENERIFE
PUERTO DE LA CRUZ
■ **Pintura**
Del mar a la cumbre. Pinturas de Julio Padrón es el título de la muestra que se ofrece en la Sala de Arte de CajaCanarias hasta el 13 de enero. De martes a domingo, de 11:00 a 13:00 y de 17:00 a 21:00.
LA LAGUNA
■ **Pintura**
Begoña Hernández expone en la Sala de Arte de CajaCanarias Marie Rosa Alonso. Hasta el 19 de enero. De lunes a viernes, de 11:00 a 15:00 y de 18:00 a 21:00 horas; sábados, de 11:00 a 13:00 horas.
■ **Fotografía**
La Sala de Arte Juan Ces acoge hasta el 26 de enero la exposición de los trabajos ganadores y seleccionados en el Premio de Fotografía Medioambiente de CajaCanarias. El horario de visitas de la muestra es de lunes a viernes, de 11:00 a 13:00 horas y de 17:00 a 20:00 horas.

Fuerteventura
PUERTO DEL ROSARIO
■ **Museo Miguel de Unamuno**
Miguel Unamuno sufrió destierro en la isla maspatera en el año 1924. La casa donde se alojó en esa época se ha convertido en un Museo donde apreciar objetos, muebles y fotografías de la estancia de Miguel de Unamuno en Fuerteventura. ■ Virgen del Rosario, 71. Tel. 928 86 23 76.
BETANCURIA
■ **Arqueología y etnografía**
El Museo Arqueológico y Etnográfico de esta localidad maspatera cuenta con cinco salas de exposiciones. En dos de ellas, el visitante puede hallar una importante muestra de material arqueológico; otras dos son para el material precolombiano y la quinta y

CANARIAS7 no se hace responsable de los cambios que los organizadores de los eventos efectúen en los programas inicialmente previstos y que son transcritos en esta página.

SERVICIO 24 HORAS
POMPAS FUNEBRES LA SOLEDAD SA

JOSÉ LUIS FÚNEBRES SOLEDAD SA
TEL: 902 300 2000

**C/ Ayagaures, s/n
35010 Las Torres
Gran Canaria**

TODO TIPO DE SERVICIOS FÚNEBRES • SEPÉLLOS NAÚTICOS • TRASLADOS PROVINCIALES, NACIONALES E INTERNACIONALES • AMPLIA GAMA DE VEHÍCULOS • AGILIDAD EN LOS SERVICIOS Y EN LA GESTIÓN DE TODA CLASE DE DOCUMENTACIÓN FUNERARIA

Vicedario
Playa del Inglés
Mogán:
Las Palmas: Tlf.: 902 300 474 Tlf.: 928 623 536 Tlf.: 928 791 809
Fax: 928 485 223 Fax: 928 623 560 Fax: 928 791 801

TANATORIO SAN MIGUEL

LA AGENDA DE LA SEMANA

RANCHO DE ÁNIMAS
La memoria de los fallecidos será honrada por esta tradicional parranda que partirá el sábado del barrio de Miraflores de Teror a las 18.00 horas.

ATAPUERCA EN LA ISLA
El museo Elder nos descubre los secretos de Atapuerca con una exposición.

JOSÉ OTERO
El artista afincado en Berlín José Otero vuelve a la Isla para presentar sus pinturas en la galería Saro León, en la calle Villavicencio de la capital grancanaria.



yecta en el salón de actos de Humanidades a las 20.00 horas.

EL ARTE DE VIVIR
El antropólogo Giner Abati resume en la muestra *El arte de vivir* los conocimientos y objetos acopiados durante treinta años de viajes por África. La exposición se exhibe en Casa África.

CINE GAY Y LÉSBICO
Hoy se inaugura el Festival del Sol. Hasta el próximo día 16 de enero, en el Cicca se proyectarán filmes en sesiones programadas para las 18.00, 20.00 y 22.30 horas. En el Centro Insular de Turismo del Yumbo, en Playa del Inglés, las sesiones serán a las 22.30 horas.

RECUERDOS DE BELLO
Ángeles Alemán será la encargada de presentar la novela *Mateo VI:33* de Víctor M. Bello el próximo martes, 15 de enero, a partir de las 20.00 horas en el sala Ámbito Cultural, de El Corte Inglés.

JUAN ISMAEL
El surrealismo del pintor majorero se podrá apreciar en la inauguración que esta noche se inaugura en el Cicca a las 20.00 horas.



HUMOR INFANTIL
El Aula de Humor de la Universidad de Las Palmas de Gran Canaria propone para el próximo martes a las 20.30 una mesa de debate bajo el título: *Infancia y humor ¿Riete niño!*. Tendrá lugar en el salón de actos del Paraninfo de la Universidad.

'PROPUESTA'
Ocho creadores que trabajan habitualmente con la prestigiosa galería Marlborough exponen sus obras en la sala de Manuel Ojeda, en la calle Buenos Aires de la capital grancanaria, hasta el próximo 25 de enero.

'LISBON STORY'
Los jueves de la mediateca, de Gran Canaria Espacio Digital, invita esta noche a visionar la película de Win Wender *Lisbon Story*. Será a las 20.00 horas.

BAILAR EN LA OSCURIDAD
Mañana, en el filme *Bailar en la oscuridad* de Lars Von Trier se pro-

RECOMENDAMOS...

© Camp funciones: entre el 19 al 22 de abril. El precio de la entrada oscila entre los 7 y los 12 euros. Se pueden adquirir en <http://www.generalkickets.com/teatrodecanarias/>



Imagen del Ballet Imperial Ruso durante la escenificación del ballet 'Scheherazade'. ©

EL GRAN BALLETO IMPERIAL RUSO REPITE EN EL TEATRO CUYÁS

El Ballet Imperial Ruso, que visita el Teatro Cuyás por segunda ocasión, ofrece los días 10, 11, 12 y 13 del presente mes de enero seis funciones de tres obras celeberrimas del repertorio clásico: *Scheherazade*, *Carmina Burana* y *Bolesro*.

El repertorio que incluye conjuntamente las tres obras mencionadas será interpretado cada uno de los días por la citada compañía rusa. Estrenado el 4 de junio de 1910 en el Theatre National de l'Opéra de París por los Ballets Rusos de Diaghilev, el ballet *Scheherazade* está basado en el cuento sobre Shakhriar y su hermano, de *Las mil y una noches*. El romance furtivo entre la favorita del harén y el esclavo de oro constituye el núcleo del ballet que Mikhail Fokine creó sobre la partitura de Rimsky-Korsakov, una obra sinfónica de 1888, que contó con los bailarines Vaslav Nijinsky, Ida Rubinstein y Enrico Cecchetti, como el esclavo favorito de Zobeida, su amante y el gran eunuco, respectivamente.
La escenografía y el vestuario que Bakst creó, hecho al público de la época con sus reminiscencias orientales, marcando un estilo característico repleto de colores en llamas, trajes y ambientes de una novedosa calidad para los escenarios de ballet, que inmediatamente fueron puestas de moda por diseñadores y joyeros.
Otra de las piezas que el Ballet Imperial Ruso ofrece en el Teatro Cuyás será la brillante cantata escénica *Carmina Burana*, de Karl Orff, que desde su estreno en 1937 en Frankfurt ha paseado triunfalmente por todos los escenarios del mundo. Empezó su nueva vida en versión coreográfica a partir del trabajo de la etnomaya Murdmaa, creado para el Ballet Imperial Ruso y estrenada en el escenario del Teatro Novaya Opera de Moscú, en mayo de 2005. Carmina Burana, es una cantata profana para solistas, coro y orquesta, basada en textos procedentes de una colección de cantos en bajo latín y alemán medieval. Los tres actos en los que este ballet se divide son *Primo vere*, *In taberna* y *Cour d'amours*.
La tercera obra del programa previsto será *Bolesro*, estrenada originalmente como un ballet en la Ópera de París el 20 de noviembre de 1920 por la rica mecenas, bailarina e icona de la Belle Époque, Ida Rubinstein.

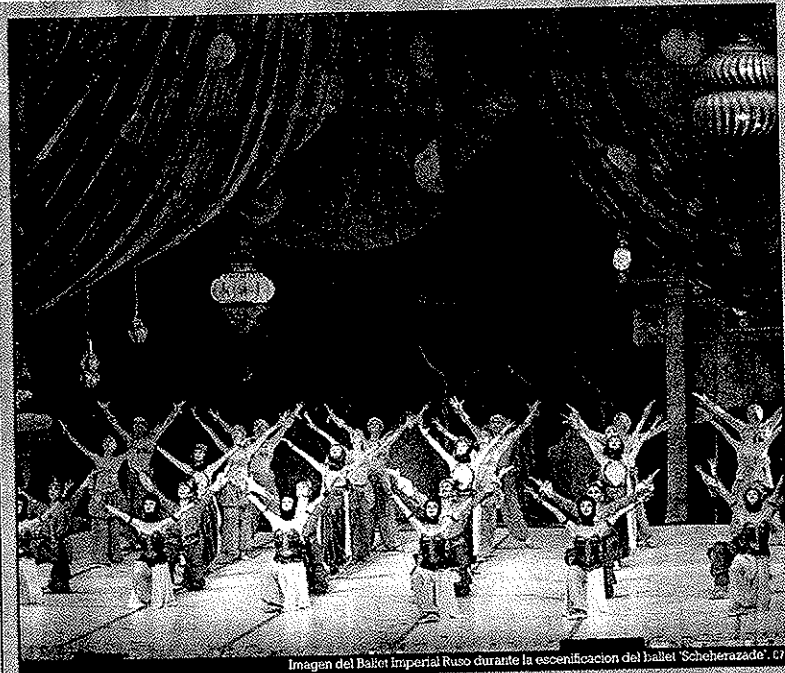
REBOTALLO

SABAIBA CELEBRA SU VIII ANIVERSARIO

El grupo de música popular Sabaiba celebra el sábado a las 20.30 horas en el Teatro Victor Jara de Vecindario su 8º aniversario con un espectáculo que lleva por título *Un recorrido por hispanoamérica*. El acto, con entrada gratuita, contará con el cuerpo de baile Faro de Maspalomas y las academias de baile Rumbadance y Salsasur como invitados.

CONCURSO DE MAQUETAS DE CRUZCAMPO

El Festival Contemporánea Cruzcampo convoca el 4º concurso de maquetas para grupos o solistas españoles. Info en www.contemporanea.com

VIDEO-CLIP DE LA GOLOSINA

La Orquesta Golosina, a través de su asociación cultural, cita a sus seguidores el domingo, de 16.00 a 21.30 horas, en el Círculo Mercantil de Las Palmas de Gran Canaria para grabar el videoclip de su nuevo disco. Será una auténtica fiesta. De ello se encargarán Dj Juanito y Dj Molina. Pueden conseguir su invitación a través de la página de internet www.livesalsa.com

Entradas para Elton John en Tenerife

Las entradas para el concierto que "Sir Elton" John ofrecerá en el campo de golf Costa Adeje en Tenerife el próximo día 27 de enero (lunes) están a la venta en el circuito de información general de las salas con capacidad limitada por los 40 días de zona de la zona de golf, con un precio de 40 euros en la zona de golf y 100 euros en la zona de golf con capacidad limitada.



Mastretta y Ajo, en el Auditorio de Corralejo

Nacho Mastretta y Ajo, la que fuera vocalista del grupo Mil Dolores Pequeños, ofrecerán un concierto el sábado, 12 de enero, a las 21.00 horas en el Auditorio Municipal de Corralejo. Los dos artistas coinciden sobre el escenario con el espectáculo *Striptease Cardiovascular*. Muy recomendable.



Agenda

La exposición 'Líneas de Mira' en el CAAM

El CAAM acoge la exposición *Líneas de mira*, en la Sala San Antonio Abad. En la muestra se exhibe cuatro proyectos en los que se pretende analizar la globalización, entre otros muchos aspectos que afectan a distintas cuestiones del nuevo orden mundial. La exposición se podrá visitar hasta el 20 de enero.

Una visión sobre el Prado y el Reina Sofía

El Centro de Artes Plásticas del Cabildo de Gran Canaria presenta desde el 11 de diciembre la exposición del artista Juan Antonio Giraldo. Medio centenar de fotografías realizadas de forma furtiva muestran su visión sobre el arte.

La compañía Timbiriqui llega a la Sala Insular

La Sala Insular de Teatro presenta el montaje *El año que viene*, de la compañía Timbiriqui, en la que se combina el clown con el drama. Las funciones serán los días 11, 12 y 13 de enero. Las funciones comenzarán a las 21.00 horas.

El Ballet Imperial Ruso llega al teatro Cuyás

El Ballet Imperial Ruso se sube al escenario del teatro Cuyás para interpretar *Scheherazade, Carmina Burana* y *Botero*. Los tres espectáculos, que tienen una duración de 2 horas y 30 minutos, con dos pausas, se llevarán a cabo los días 10, 11, 12 y 13 de enero, con distintos horarios.

Conchita presenta su disco en el Cicca

El Cicca presenta a una de las revelaciones del panorama musical español durante el pasado año, Conchita. Los días 25 y 26 de enero tendrá lugar a las 20.30 horas el concierto de la joven cantante, que presentará su disco *Nada más*. El precio de la entrada es de 15 euros.

El festival del Sol regresa a Gran Canaria

El Festival del Sol estará presente en Gran Canaria hasta el viernes 16 de enero. En esta tercera edición se podrá disfrutar de 24 cortos y 9 largometrajes, además de otras actividades paralelas. Los puntos de encuentro serán el Cicca, en Las Palmas de Gran Canaria, y el Centro Insular de Turismo en el Centro Comercial Yumbo, en Maspalomas.

'El carnaval de los animales' en el Galdós

El *Carnaval de los animales* y otras travesturas musicales, es el concierto familiar que presenta el Galdós el día 2 de febrero a las 12.00 horas.

Museo Canario

El Museo Canario ofrece una exposición permanente que engloba la arqueología y la prehistoria de Canarias. Se puede visitar de lunes a viernes de 10.00 a 20.00 horas, sábados, domingos y festivos hasta las 14.00 horas.

Cartelera de Cine

MULTICINES MONOPOL

P. HURTADO DE MENDOZA, S/N - VEGUETA, LAS PALMAS
TLF: 928 36 74 38 - WWW.MULTICINESMONOPOL.COM

MIMZY, MÁS ALLÁ...	16:30	18:30	20:30
LEJOS DE ELLA			22:30
DESEO, PELIGRO	16:30	19:30	22:15
AMERICAN GANGSTER	16:30	19:30	22:15
LA BÚSQUEDA	16:00	18:15	
EL DESTINO DE NUNIK			20:30 22:40
INTERVIEW	16:30	18:30	20:30 22:30
IRINA PALM		18:30	20:30 22:30
ENCANTADA	16:30		
VIAJE A DARJEELING	16:30	18:30	20:30 22:30

MULTICINES TELDE

C. OCIO PLENILUNIO - C/ SAN ROQUE S/N. TELDE
TEL. 928702307 - WWW.MULTICINESTELDE.COM

HALLOWEEN	16:30	18:30	20:30	22:30
EL ARCA DE NOÉ	16:30	18:30		
EL SILENCIO DESDE EL MAL			20:30	22:30
LA BRÚJULA DORADA		16:30	18:30	
1408			20:30	22:30
LA CAJA	16:20			
AMERICAN GANGSTER		18:00	20:45	
LA BÚSQUEDA 2	16:00	18:15	20:30	22:40
SOY LEYENDA	16:30	18:30	20:30	22:30
ALVIN Y LAS ARDILLAS	16:30	18:30	20:30	22:30

CINESA 7 PALMAS

C.C. 7 PALMAS - C/ PINTOR FELO MONZÓN S/N
TEL. VENTA ANT.: 902333231

MIMZY, MÁS ALLÁ...	16:00	18:00	20:25	22:30	
AMERICAN GANGSTER	16:00	17:00	19:00	20:15	22:00
HALLOWEEN	16:05	18:15	20:30	22:50	
ALVIN Y LAS ARDILLAS	16:25	18:20	20:15		
EL ORFANATO				22:20	
LA BRÚJULA DORADA		18:30	20:40	22:50	
ENCANTADA	16:20				
1408				22:40	
BEE MOVIE	16:15	18:20			
REC				20:45	
SOY LEYENDA	16:00	18:10	20:25	22:40	
LA BÚSQUEDA...	16:00	18:20	20:40	23:00	

MULTICINES LAS ARENAS

C. PAVÍA, 12. LAS PALMAS DE G.C. - TEL. 928 360 077

LÍO EMBARAZOSO	18:00	20:20	22:35
LOS SEIS SIGNOS DE LA LUZ	18:00		
INVASIÓN		20:00	22:00
EL ORFANATO	18:20	20:30	22:40
MATRIMONIO COMPULSIVO			22:30
SUPERALIDOS	18:10	20:15	
RESIDENT EVIL: EXTINCIÓN	18:15	20:15	22:15
SAW IV	18:10	20:10	22:10

MULTICINE LA BALLENA

C.C. LA BALLENA. CARRETERA DEL NORTE 112
TEL. 928360077 - WWW.SERVICAIXA.COM

MR. MAGORIUM...	16:20	18:20		
EL ESPÍA			20:30	22:45
AMERICAN GANGSTER	16:30	19:30	22:30	
MIMZY, MÁS ALLÁ...	16:00	18:15	20:30	22:45
ALVIN Y LAS ARDILLAS	16:20	18:20	20:30	22:45
LA BRÚJULA DORADA	16:00	18:15	20:30	22:45
SOY LEYENDA	16:00	18:15	20:30	22:45
HALLOWEEN	16:00	18:15	20:30	22:45
THIS IS ENGLAND	16:00	18:15	20:30	22:45
LA BÚSQUEDA...	15:45	18:10	20:30	22:45
BEE MOVIE	16:20	18:20	20:30	22:45

CINES EL MUELLE

MUELLE SANTA CATALINA S/N - TLF.: 902 33 32 31

SOY LEYENDA	16:00	16:30	18:15	18:45	
			20:30	21:30	22:45
AMERICAN GANGSTER	16:00	17:00	19:00	20:15	22:00

LA BÚSQUEDA	16:15	17:45	19:00	20:15	22:00	22:45
LA SOMBRA DEL CAZADOR	16:10	18:15	20:20	22:30		
BEE MOVIE	16:10					
ENCANTADA	18:00					
ALVIN Y LAS ARDILLAS	16:10	18:15				
1408			20:15	22:30		
LA BRÚJULA DORADA	16:15	18:30	20:45			
REC				23:00		
HALLOWEEN	16:00	18:15	20:30	22:45		
VIAJE A DARJEELING	16:15	18:15	20:15	22:15		

YELMO CINEPLEX VECINDARIO

C.C. ATLÁNTICO - AVDA. ATLÁNTICO S/N. VECINDARIO
TFNO.: 928125095 - WWW.YELMOCINEPLEX.ES

HALLOWEEN	15:40	18:00	20:20	22:40	1:00		
LA SOMBRA DEL CAZADOR	15:40	17:55	20:10	22:25	0:40		
MIMZY, MÁS ALLÁ...	16:00	18:10	20:20	22:30	0:40		
VIAJE A DARJEELING	16:35	18:40	20:45	22:50	0:55		
AMERICAN GANGSTER		17:25	18:00	20:30	21:10	23:35	0:20
ALVIN Y LAS ARDILLAS	16:30	18:30	20:30				
LA BÚSQUEDA	16:40	19:25	22:05	0:45			
SOY LEYENDA	15:40	17:50	20:05	21:05			
	16:40	18:50	22:25	23:25	0:45		
MR. MAGORIUM	15:30						
LA BRÚJULA DORADA		17:50	20:10	22:30	0:50		
BEE MOVIE	15:55						
ENCANTADA	15:45						
1408				22:35	0:55		

YELMO CINEPLEX FUERTEVENTURA

C.C. ATLÁNTICO - CTRA. DEL SUR, KM. 11 CALETA DE FUSTE
TFNO.: 902220922 - WWW.YELMOCINEPLEX.ES

HALLOWEEN	17:50	20:20	22:40		
MIMZY, MÁS ALLÁ...	15:45	18:00	20:00	22:00	
AMERICAN GANGSTER	17:30	21:00			
ALVIN Y LAS ARDILLAS	15:30	17:30	19:30		
LA BÚSQUEDA			20:00	22:30	
SOY LEYENDA	16:10	18:20	20:30	22:40	
1408			21:30		
LA BRÚJULA DORADA	15:30	17:45			
BEE MOVIE	12:30	15:35			

MULTICINES TAMARAGUA

CTRA. CORRALLOS A LA OLIVA S/N. LA CAPELLANÍA.
TLF.:928345264 - WWW.MULTICINESTAMARAGUA.COM

HARIDO Y MARIDO	18:00			
INVASIÓN		20:15	22:30	
LOS SEIS SIGNOS DE LA LUZ	18:00	20:15		
RESIDENT EVIL: EXTINCIÓN			22:30	

ESTRENO

1408

Historia de Mike Enslin (inmenso John Cusack), que hace lo que mejor se le da: interpretar a una persona corriente), un escritor que al morir su hija dejó la literatura sería a favor de librajos sobre casas y lugares encantados. Precisamente, preparando su libro de hoteles encantados, recibe una golosina en forma de postal instándole a NO registrarse en la habitación 1408 del hotel Dolphin de Nueva York.

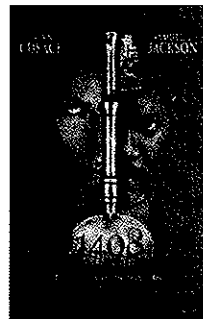

Sorteos

MIÉRCOLES 9 DE ENERO LA BONOLOTO

13-15-19-30-36-44 (C-32 R-4)		
ACERTOS	Nº	EUROS
6	1	1.080.880,11
5+C	2	113.648,10
5	141	806,01
4	6.117	29,42
3	112.054	4,00

BONOLOTO

Lunes 7

5-9-17-18-40-49 (C-32 R-2)		
ACERTOS	Nº	EUROS
6	BOITE	282.168,24
5+C	0	0,00
5	60	3.761,44
4	4.011	29,70
3	75.817	4,00

Martes 8

4-6-12-25-28-31 (C-41 R-2)		
ACERTOS	Nº	EUROS
6	BOITE	654.699,73
5+C	1	198.719,46
5	112	571,66
4	7.165	21,94
3	116.392	4,00

Miércoles 2

9-13-21-28-33-49 (C-4 R-7)		
ACERTOS	Nº	EUROS
6	2	452.880,74
5+C	4	52.593,24
5	149	705,95
4	7.189	23,17
3	119.327	4,00

Viernes 4

3-5-9-20-26-36 (C-23 R-7)		
ACERTOS	Nº	EUROS
6	1	410.630,19
5+C	2	109.501,39
5	123	890,26
4	6.216	27,89
3	115.937	4,00

EL GORDO DE LA PRIMITIVA

Domingo 6

26-29-43-47-50 (R-CLAVE-5)		
ACERTOS	Nº	EUROS
6	BOITE	12.571.865,62
5+C	1	334.481,02
5	30	2.037,16
4	278	225,22
3	1.881	43,11

LA PRIMITIVA

Jueves 3

3-17-21-36-46-48 (C-40 R-8)		
ACERTOS	Nº	EUROS
6	1	2.672.872,96
5+C	9	45.890,14
5	404	2.035,70
4	18.645	66,16
3	309.258	8,00

Sábado 5

5-11-12-16-27-39 (C-30 R-6)		
ACERTOS	Nº	EUROS
6	BOITE	2.702.556,38
5+C	10	41.577,79
5	291	2.037,16
4	17.474	71,58
3	319.798	8,00

EUROMILLONES

Viernes 4

10 - 12 - 24 - 25 - 41		
Reintegro:	2	
Doble:	8	
Triple:	6 - 6 - 6	
Combo:	09	
Estrellas:	3 - 5	

EL COMBO DE LA ONCE

Miércoles 9

Reintegro:	2	
Doble:	3	
Triple:	6 - 7 - 7	
Combo:	07	

Sábado 5

Reintegro:	9	
Doble:	3	
Triple:	6 - 7 - 7	
Combo:	07	

CUPON DE LA ONCE

MIÉRCOLES 9 DE ENERO DE 2008

63.884

DÍA	NUMERO	SERIE
Martes 1	64.854	---
Lunes 7	07.061	---
Domingo 6	22.339	059
Viernes 4	63.516	113
Jueves 3	62.250	---
Miércoles 2	73.329	---

La Gaceta no se hace responsable de la transcripción de los números de estos sorteos.

Agenda 10/01/2008

SANTORAL: SANTOS JUAN BUENO, GONZALO DE AMARANTE Y AGATÓN

ACTIVIDADES

El cero de Leningrado
2RC Teatro Compañía de Repertorio estrena en el teatro Cuydos los días 18, 19 y 20 de enero la obra El cero de Leningrado...

El año que viene...
La Sala Insular de Teatro (SIT) recibe del viernes 11 y hasta el domingo 13 el espectáculo El año que viene...

Gargallo
El Centro de Arte La Regenta acoge la exposición 'Pablo Gargallo en su museo'...

Casa África
El Arte de Vivir: Los Últimos In-igridos es el título de la exposición que acoge Casa África...

Magenta
Hasta el próximo día 10 de enero de 2008 permanecerá abierta en la sala de exposiciones Magenta 07 la exposición colectiva de pintura...



El FMAC '08 se estrena
La III edición del Festival de Músicas Alternativas (FMAC) se estrena hoy jueves en las dos capitales canarias con los directores de Rit & Friends y Miguel Ángel Negri...



Silje Nergaard
Silje Nergaard actuará en el Auditorio Alfredo Kraus el próximo 26 de enero en la sala sinfonía...

Ballet Imperial Ruso
El Ballet Imperial Ruso representará en el Teatro Cuydos Schorazade, Carmina Burana y Bolero...

Bailar en la oscuridad
El Aula de Cine de la ULPGC proyecta el 11 de enero Bailar en la oscuridad, de Lars von Trier...

Jean-Luc Godard
FilMOTECA Canaria rinde homenaje a Jean-Luc Godard con un ciclo en el que se incluyen cinco de sus mejores títulos...

CENTROS DE INTERÉS
LAS PALMAS DE GRAN CANARIA
Biblioteca Pública del Estado
Museo Parque Arqueológico Cuevas Pintadas
Archeo Histórico Provincial de Las Palmas
Museo Canario
Museo Eder de la Ciencia y la Tecnología
Museo de Santa Catalina de Matagorda
Museo Diocesano de Arte Sacro
Casa Museo Cofín
Casa Museo del Pérez Galdós

Museo Parque Arqueológico Cuevas Pintadas
Archeo Histórico Provincial de Las Palmas
Museo Canario
Museo Eder de la Ciencia y la Tecnología
Museo de Santa Catalina de Matagorda
Museo Diocesano de Arte Sacro
Casa Museo Cofín
Casa Museo del Pérez Galdós

Jardín Botánico Canario
Museo León y Castillo
Teatro Municipal Juan Ramón Jiménez
Jardín de la Marquesa
LANZAROTE
Museo Etnográfico Thali

TELE
Museo León y Castillo
Teatro Municipal Juan Ramón Jiménez
Jardín de la Marquesa
LANZAROTE
Museo Etnográfico Thali

SORTEOS

BONOLOTO
Sorteo 2
Lunes, 7 de enero
5 9 17 18 40 49
C: 32 | R: 2

Sorteo 2
Martes, 8 de enero
4 6 12 25 28 31
C: 41 | R: 2

Sorteo 2
Miércoles, 9 de enero
13 15 19 30 36 44
C: 31 | R: 4

Sorteo 1
Viernes, 6 de enero
3 5 9 20 26 36
C: 23 | R: 7

PRIMITIVA
Sorteo 1
Jueves, 3 de enero
3 17 21 36 46 48
C: 40 | R: 8

Sorteo 1
Sábado, 5 de enero
5 11 12 16 27 39
C: 30 | R: 6

EL GORDO
Sorteo 1
Domingo, 6 de enero
26 29 43 47 50
AP CLAVE (Repetición) 5

EURO MILLONES
Sorteo 1
Viernes, 4 de enero
10 12 24 25 41
C: 3 | R: 5

ONCE
Sorteo
Miércoles, 9 de enero
6 3 8 8 4 Series: - -

EL COMBO
Miércoles, 9 de enero
2
1-8
6-6-6
COMBOLA 09

FARMACIAS

GRAN CANARIA
Aguelés: C/ La Concepción, 9
Aguilera: Ingeniero C/ León y Castillo, 8

Móstoles: 2300
Paseo Tomás Morales, 71 - Esp. Carvajal
Presidente Álvaro B. Junta G. Solimera Alcaravantes

LANZAROTE
Arredón: C/ García Escudero, 1
Hark: C/ La Hoya, 10 - Hark
Tel: 928 830077, 629 330553

RESIDENCIA SAN LORENZO
En Ojo de Garza (TELDE)
Residencia integral para mayores. Personal especializado. Máximo confort.

Disfruta de una Vida sin Barreras
Silas elevadoras para exterior e interior.
Instalación de ascensores pequeños para casa.
Servicio rápido y cómodo.
Los Mejores Precios del Mercado
Kendel Developments S.L.
Info: Tlfo: 922 81 50 54 Móvil: 630 33 02 51 / 647 955 163



V S D

VIERNES SÁBADO DOMINGO
IDEAS PARA APROVECHAR MEJOR EL FIN DE SEMANA



MÁLAGA | EL DRAMA A ESCENA. Con la obra francesa Quartett, de Heiner Müller, arranca la XXV edición del Festival de Teatro de Málaga, que se desarrollará entre el 11 de enero y el 9 de febrero. Los teatros Cervantes y Alameda y el Centro de Arte Contemporáneo de Málaga albergarán casi una veintena de representaciones. Más información en www.teatrocervantes.es. | DEL VIERNES 11 DE ENERO AL 9 DE FEBRERO

S VALENCIA | VIAJE AL INFINITO. El Gran Circo Mundial ofrecerá este fin de semana las últimas funciones en Valencia de su espectáculo *Viaje al infinito*. El programa incluye una gran variedad de números circenses: acróbatas, break dance, equilibristas, payasos y animales como leones marinos de más de 250 kilos



que realizarán acrobacias y malabarismos junto a sus domadores. | HASTA EL DOMINGO 13

FIN DE SEMANA ¡ALUCINANTE!

HASTA **-50%**

Rebajas.

El Corte Inglés

www.elcorteingles.es

D LAS PALMAS | DESDE EL ÁFRICA PROFUNDA. La Casa de África de Las Palmas de Gran Canaria ha inaugurado una interesante muestra antropológica titulada *El arte de vivir: los últimos indígenas*. La exposición reúne material recopilado a lo largo de 17 años por el médico, etnólogo y realizador de documentales Francisco Giner Abati. A través de diversos artefactos, utensilios, piezas de culto, armas de caza, adornos, juguetes y otros elementos de la vida cotidiana se dan a conocer las formas de relacionarse con su entorno de pueblos de regiones remotas del África profunda. Los objetos expuestos proceden de las etnias himba, masai, datoga, hadza, tepe y dasanetch, entre otras. | HASTA 15 DE FEBRERO



TEXTOS: CHANO MONTELONGO

Nº 193

LA LUNA DE METRÓPOLI
SEMANA DEL 11 AL 17 DE ENERO DE 2008
FOTOGRAFÍAS DE PORTADA: ANGEL BECERRIL

CINE	6	GENTE LOS VESTIDOS MÁS MÍTICOS DE LA HISTORIA DEL CINE
	8	PRÓXIMAMENTE NICOLE KIDMAN Y JENNIFER JASON LEIGH, JUNTAS EN «MARGOT Y LA BODA»
	10	PROMESA OLIVIA THIRLBY, UNA NEOYORQUINA QUE LLEGA PISANDO FUERTE
	12	ESTRENO «EXPIACIÓN», UN DRAMA AMBIENTADO EN LA II GUERRA MUNDIAL, CON KEIRA KNIGHTLEY
	16	ENTREVISTA LA REALIZADORA ARGENTINA LUCÍA PUENZO HABLA SOBRE LA PELÍCULA «XXY»
	18	ESTRENO ÁLVARO DE LUNA PROTAGONIZA «EL PRADO DE LAS ESTRELLAS», DE MARIO CAMUS
	19	OTROS ESTRENOS «ALLEN VS PREDATOR 2», «RIPARO», «LA ESTRELLA AUSENTE», «DESACUERDO PERFECTO»
	22	LIBROS «GUERRA DE LA INDEPENDENCIA, IMÁGENES EN CINE Y TELEVISIÓN»
	23	CRÍTICAS «ACROSS THE UNIVERSE», «INTERVIEW», «VIAJE A DARJEELING», «THIS IS ENGLAND»
	29	COMER MADRID ES LA REGIÓN QUE ALBERGA LA MAYOR OFERTA EN RESTAURANTES DE CAZA
30	CRÍTICAS «ANDRÉ», «BUNO», «EL SECRETO DE JÁVEGA», «CARAMEL»	
32	VINO LA UVA GRACIANO VUELVE A PONERSE DE MODA EN LA RIOJA	
33	REPORTAJE ÁFRICA SE CONVIERTE EN FUENTE DE INSPIRACIÓN PARA LOS GRUPOS EMERGENTES	
36	ENTREVISTA LA BANDA FOUNTAINS OF WAYNE HABLA DE SU QUINTO ÁLBUM	
37	EN RUTA EL BARDO NEOYORQUINO ELLIOTT MURPHY SE LLEVA DE GIRA SU ROCK DE RAÍCES	
38	DISCOS «AMERICAN GANGSTER», EL ÚLTIMO TRABAJO DEL RAPERO JAY-Z	
40	GENTE ENTREVISTA CON ADELE, LA NUEVA SENSACIÓN DEL SOUL BRITÁNICO	
48	INTERNET UN VIDEOJUEGO PERMITE A LOS INTERNAUTAS COMPONER SU PROPIA MÚSICA DE BAILE	
41	A LA ÚLTIMA LA NUEVA LÍNEA DE MODA DE H&M ALERTA SOBRE EL IMPARABLE AVANCE DEL SIDA	
EN DIRECTO	EN PORTADA 46	ESCAPADA DIEZ CIUDADES QUE HICIERON HISTORIA EN LA GUERRA DE LA INDEPENDENCIA
	50	PASIONES DE CINE EL MODISTO FERNANDO LEMONIEZ HABLA DE SUS FILIAS Y FOBIAS CINEMATográfICAS